

# RELATÓRIO DE INDICADORES DA COVID-19 DE 13 A 26/01/2022



PREFEITURA DE  
**ITABORAÍ**



SECRETARIA DE  
**SAÚDE**

# SÉRIE HISTÓRICA DO INDICADOR OCUPAÇÃO DOS LEITOS DE UTI



**% Ocupação dos Leitos de UTI exclusivos  
para Covid -19 no período de  
02/12/2021 a 26/01/2022**

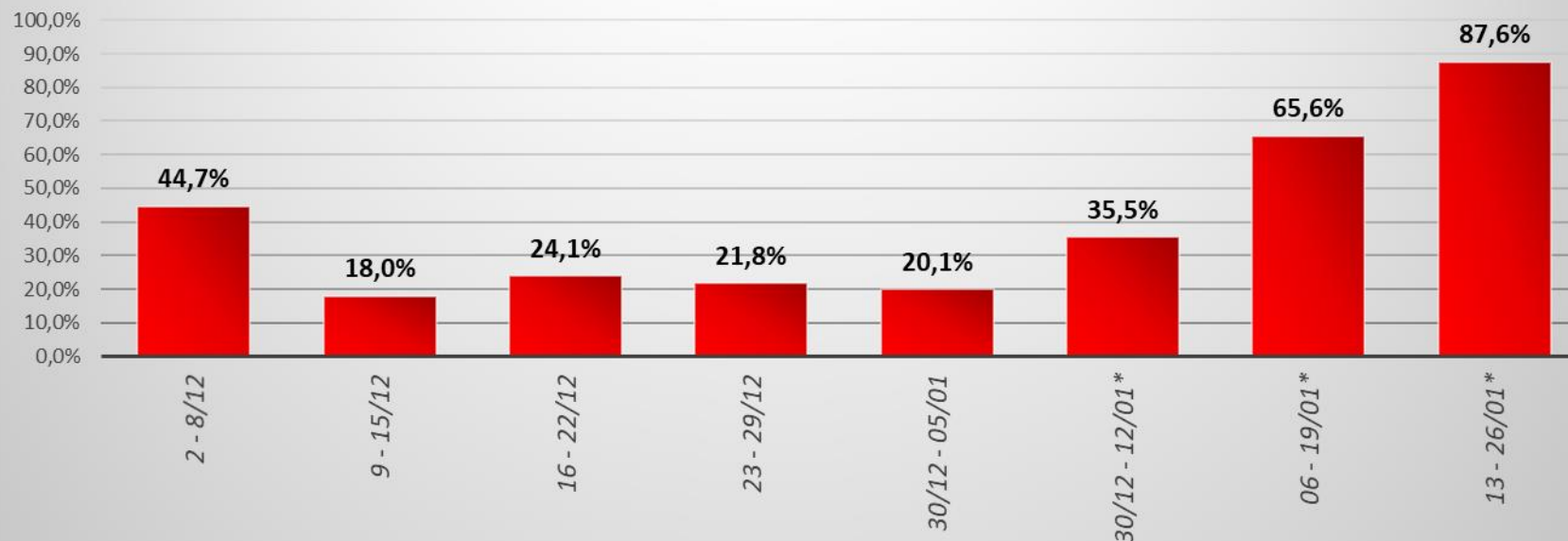

\*Seguindo o novo critério de avaliação de 14 dias.

Fonte: SEMSA/SAEGH/DUE - Elaboração: Sisgeo

# SÉRIE HISTÓRICA DO INDICADOR MORTALIDADE POR 100 MIL HAB.



## Covid-19 - Taxa de Mortalidade (100 mil hab.) por óbitos ocorridos no período de 02/12/2021 a 26/01/2022

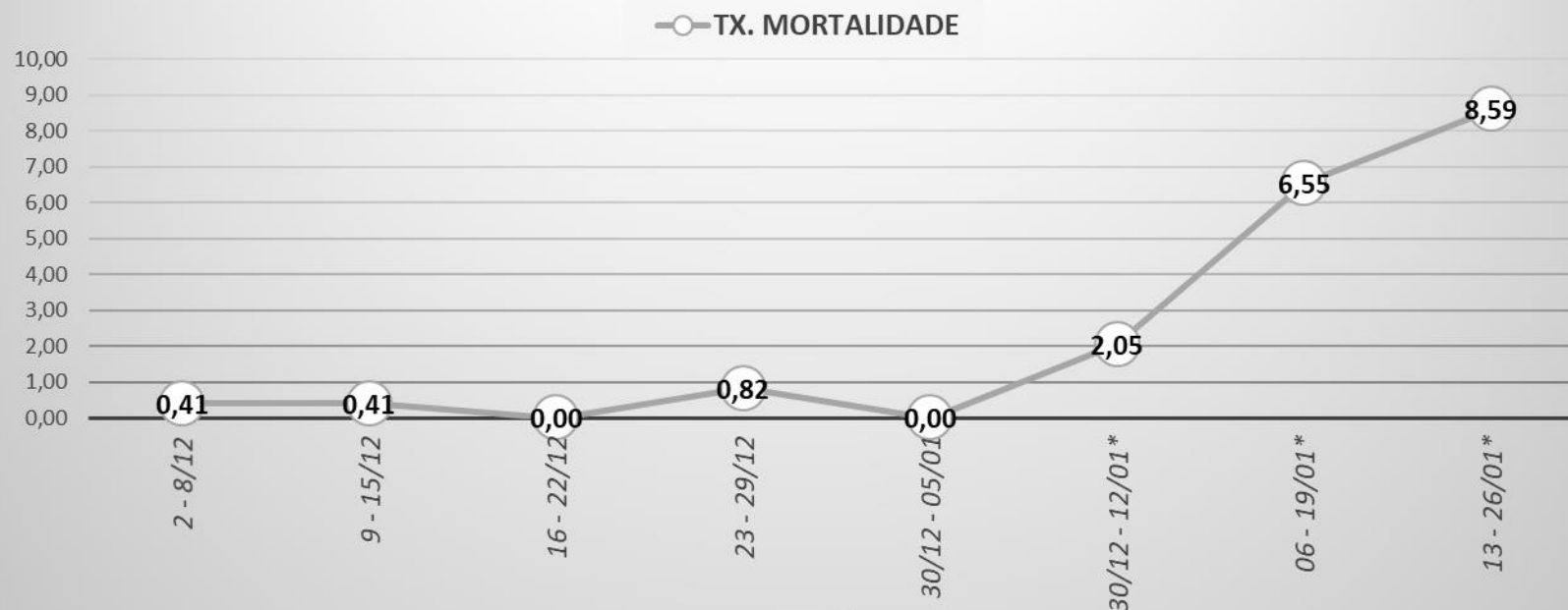

\*Seguindo o novo critério de avaliação de 14 dias.

Fonte: SEMSA/SVS/DVE - Elaboração: Sisgeo

# SÉRIE HISTÓRICA DO INDICADOR INCIDÊNCIA POR 100 MIL HAB.



PREFEITURA DE  
**ITABORAI**

**Covid-19 - Taxa de Incidência**  
(100 mil hab.) por casos confirmados no período de  
02/12/2021 a 26/01/2022



SECRETARIA DE  
**SAÚDE**

○ TX. INCIDENCIA

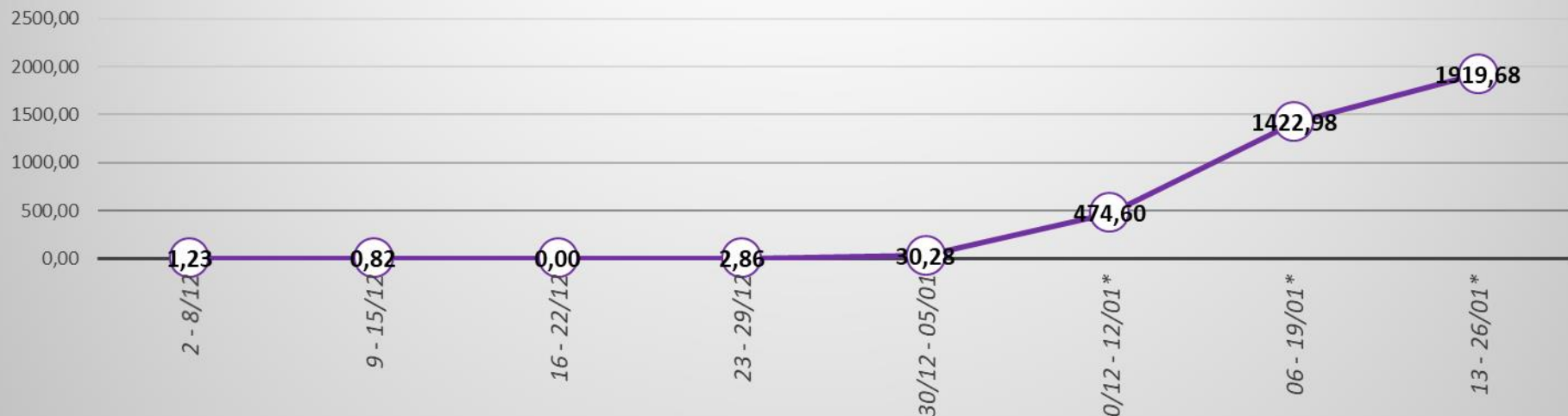

\*Seguindo o novo critério de avaliação de 14 dias.

Fonte: SEMSA/SVS/DVE - Elaboração: Sisgeo

# SÉRIE HISTÓRICA DO INDICADOR POSITIVIDADE PARA COVID-19



% Testes Positivos confirmados para Covid -19  
no período de 02/12/2021 a 26/01/2022

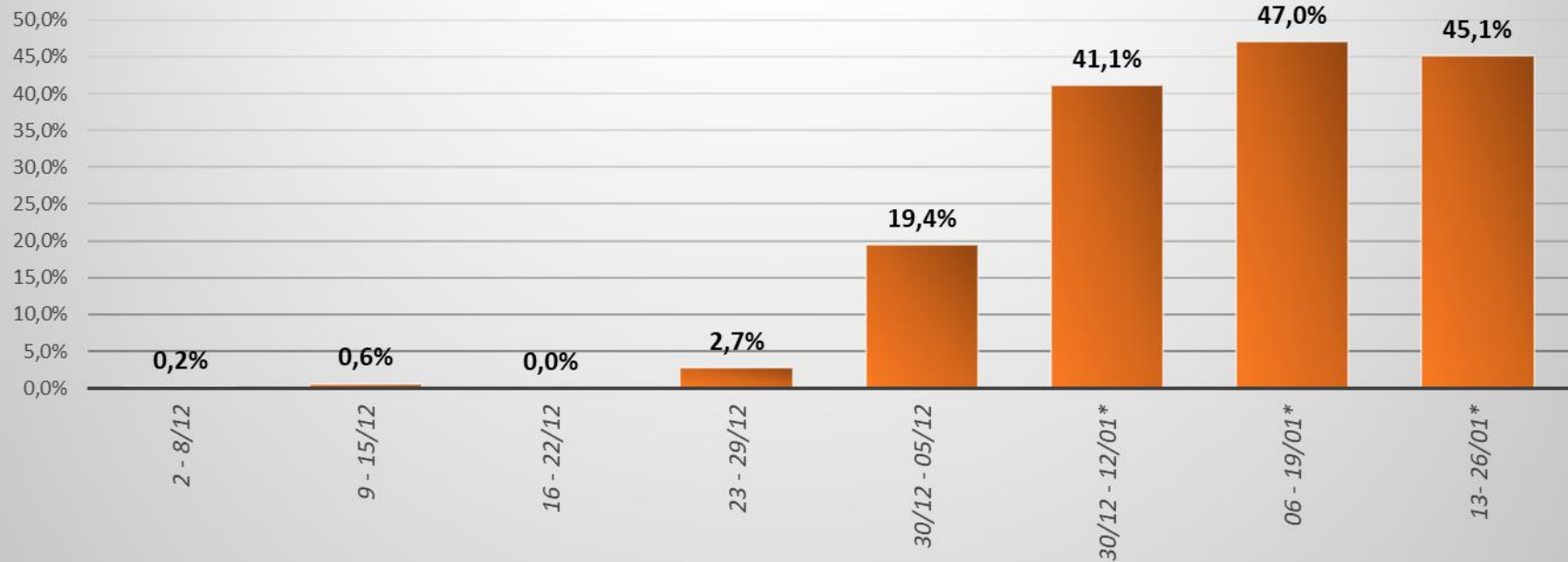

\*Seguindo o novo critério de avaliação de 14 dias.

Fonte: SEMSA/SVS/DVE - Elaboração: Sisgeo

# INDICADORES DA COVID-19 PERÍODO DE 13 A 26/01/2022



INDICADORES DA COVID-19 - Período de 13 a 26/01/2022



| Nº | MEDIDA                        | INDICADOR                                    | DADOS       |  | VALOR | FONTE           | PESO | %     | Sinal Verde (Alerta) PONT.: 0 | Sinal Amarelo (Alerta Máximo) PONT.: 1,25 | Sinal Laranja (Atenção Máxima) PONT.: 2,5 | Sinal Vermelho (Grave) PONT.: 3,75 | Sinal Roxo (Altíssimo Risco) PONT.: 5 | PONTUAÇÃO |
|----|-------------------------------|--|-------------|--|-------|-----------------|------|-------|-------------------------------|---|---|------------------------------------|---------------------------------------|-----------|
|    |                               |  | < 75%       | 75 - 80%   |       |                 |      |       | 80% - 85%                     | 85% - 90%                                 | > 90%                                     |                                    |                                       |           |
| 1  | Ocupação de Leitos de UTI SUS | Percentual de ocupação dos leitos de UTI SUS | numerador   | Nº pacientes/dia (adultos) internados em leitos de UTI SUS com COVID-19, nos últimos 14 dias | 466   | SEMSA/SAEGH/DUE | 2    | 87,6% |                               |   |   | 87,6%                              |                                       | 7,50      |
|    |                               |  | denominador | Nº leitos de UTI/dia (adultos) para COVID-19, nos últimos 14 dias                            | 532   | SEMSA/SAEGH/DUE |      |       |                               |   |   |                                    |                                       |           |

| Nº | MEDIDA                   | INDICADOR   | DADOS       |   | VALOR | FONTE         | PESO | taxa | <5 | 5 - 10 | 10 - 15 | 15 - 20 | > 20 | PONTUAÇÃO |
|----|--------------------------|---|-------------|---|-------|---------------|------|------|----|--------|---------|---------|------|-----------|
|    |                          |   |             |   |       |               |      |      |    |        |         |         |      |           |
| 2  | Mortalidade por Covid-19 | Taxa de mortalidade por Covid-19 para cada 100 mil hab. | numerador   | Nº de óbitos ocorridos por COVID-19 nos últimos 14 dias | 21    | SEMSA/SVS/DVE | 2    | 8,59 |    | 8,59   |         |         |      | 2,50      |
|    |                          |   | denominador | 244.416/100.000   | 2,4   | IBGE          |      |      |    |        |         |         |      |           |

| Nº | MEDIDA                                | INDICADOR  | DADOS       |   | VALOR | FONTE         | PESO | taxa    | < 100 | 100 - 150 | 150 - 200 | 200 - 250 | > 250   | PONTUAÇÃO |
|----|---------------------------------------|--|-------------|---|-------|---------------|------|---------|-------|-----------|-----------|-----------|---------|-----------|
|    |                                       |  |             |   |       |               |      |         |       |           |           |           |         |           |
| 3  | Incidência de Novos Casos de Covid-19 | Taxa de incidência de novos casos de Covid-19 para cada 100 mil hab. | numerador   | Nº de casos confirmados de COVID-19 nos últimos 14 dias | 4692  | SEMSA/SVS/DVE | 1    | 1919,68 |       |           |           |           | 1919,68 | 5,00      |
|    |                                       |  | denominador | 244.416/100.000   | 2,4   | IBGE          |      |         |       |           |           |           |         |           |

| Nº | MEDIDA                     | INDICADOR                | DADOS       |   | VALOR | FONTE         | PESO | %     | < 12,5% | 12,5 - 25% | 25 - 37,5% | 37,5 - 50% | > 50% | PONTUAÇÃO |
|----|----------------------------|--------------------------|-------------|---|-------|---------------|------|-------|---------|------------|------------|------------|-------|-----------|
|    |                            |                          |             |   |       |               |      |       |         |            |            |            |       |           |
| 4  | Percentual de Positividade | Taxa de testes positivos | numerador   | Nº de testes positivos nos últimos 14 dias  | 7886  | SEMSA/SVS/DVE | 1    | 45,1% |         |            |            | 45,1%      |       | 3,75      |
|    |                            |                          | denominador | Nº de testes realizados nos últimos 14 dias | 17495 | SEMSA/SVS/DVE |      |       |         |            |            |            |       |           |

| BANDEIRA COMISSÃO       |                                  |                                   |                           |                                 | 18,75 |
|-------------------------|----------------------------------|-----------------------------------|---------------------------|---------------------------------|-------|
| Bandeira Verde (Alerta) | Bandeira Amarela (Alerta Máximo) | Bandeira Laranja (Atenção Máxima) | Bandeira Vermelha (Grave) | Bandeira Roxa (Altíssimo Risco) |       |
| 0 a <6                  | 6 a <12                          | 12 a 18                           | >18 a 24                  | >24 a 30                        |       |

Elaboração: SEMSA/SVS e Sisgeo