

# RELATÓRIO DE INDICADORES DA COVID-19 DE 27/01 A 09/02/2022



PREFEITURA DE  
**ITABORAÍ**



SECRETARIA DE  
**SAÚDE**

# SÉRIE HISTÓRICA DO INDICADOR OCUPAÇÃO DOS LEITOS DE UTI



% Ocupação dos Leitos de UTI exclusivos  
para Covid -19 no período de  
09/12/2021 a 09/02/2022



\*Seguindo o novo critério de avaliação de 14 dias.

Fonte: SEMSA/SAEGH/DUE - Elaboração: Sisgeo

# SÉRIE HISTÓRICA DO INDICADOR MORTALIDADE POR 100 MIL HAB.



**Covid-19 - Taxa de Mortalidade**  
(100 mil hab.) por óbitos ocorridos no período de  
09/12/2021 a 09/02/2022

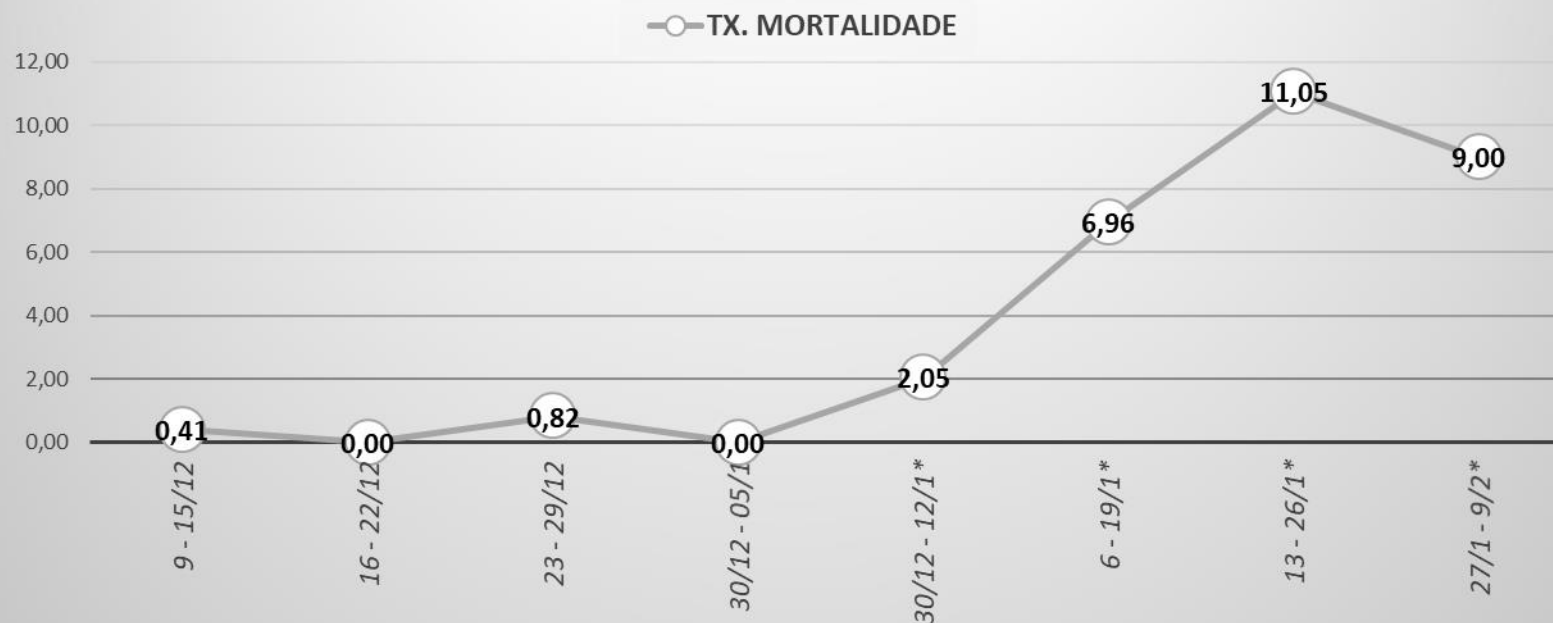

\*Seguindo o novo critério de avaliação de 14 dias.

Fonte: SEMSA/SVS/DVE - Elaboração: Sisgeo

# SÉRIE HISTÓRICA DO INDICADOR INCIDÊNCIA POR 100 MIL HAB.



**Covid-19 - Taxa de Incidência  
(100 mil hab.) por casos confirmados no período de  
09/12/2021 a 09/02/2022**



\*Seguindo o novo critério de avaliação de 14 dias.

Fonte: SEMSA/SVS/DVE - Elaboração: Sisgeo

# SÉRIE HISTÓRICA DO INDICADOR POSITIVIDADE PARA COVID-19



% Testes Positivos confirmados para Covid -19  
no período de 09/12/2021 a 09/02/2022

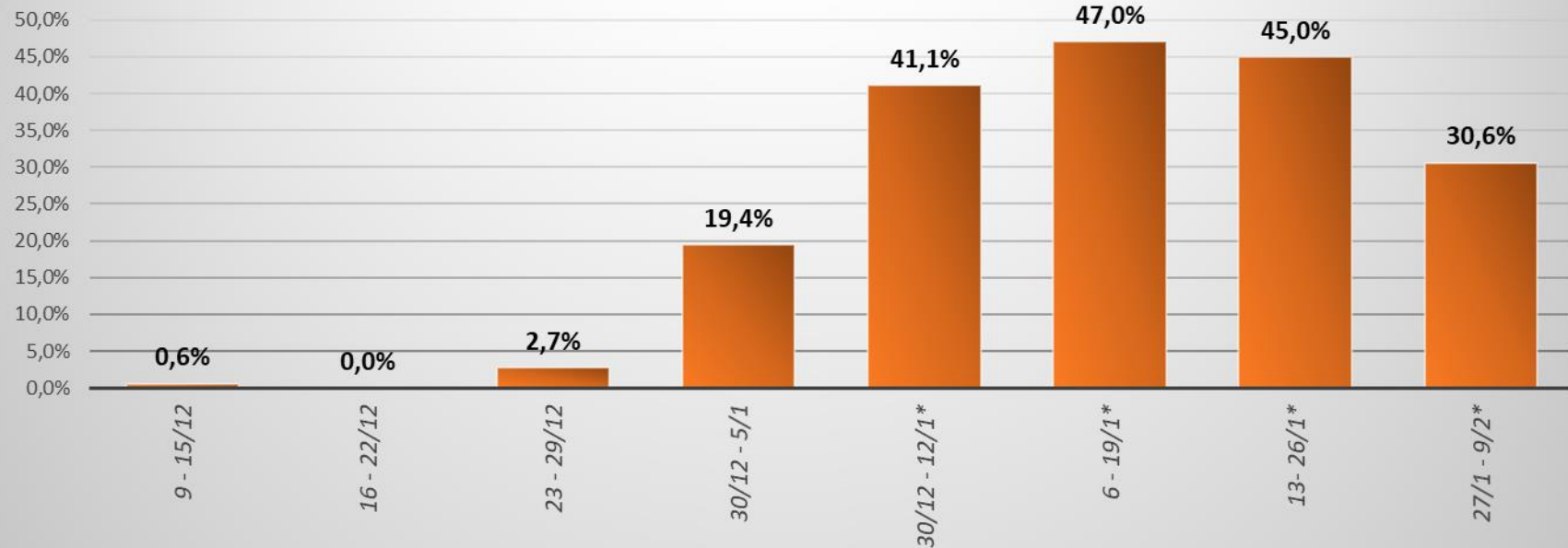

\*Seguindo o novo critério de avaliação de 14 dias.

Fonte: SEMSA/SVS/DVE - Elaboração: Sisgeo

# INDICADORES DA COVID-19 PERÍODO DE 27/01 A 09/02/2022



INDICADORES DA COVID-19 - Período de 27/01 a 09/02/2022



Nº	MEDIDA	INDICADOR	DADOS		VALOR	FONTE	PESO	%	Sinal Verde (Alerta) PONT.: 0	Sinal Amarelo (Alerta Máximo) PONT.: 1,25	Sinal Laranja (Atenção Máxima) PONT.: 2,5	Sinal Vermelho (Grave) PONT.: 3,75	Sinal Roxo (Altíssimo Risco) PONT.: 5	PONTUAÇÃO
			< 75%	75 - 80%					80% - 85%	85% - 90%	> 90%			
1	Ocupação de Leitos de UTI SUS	Percentual de ocupação dos leitos de UTI SUS	numerador	Nº pacientes/dia (adultos) internados em leitos de UTI SUS com COVID-19, nos últimos 14 dias	405	SEMSA/SAEGH/DUE	2	76,1%		75 - 80%	76,1%			2,50
			denominador	Nº leitos de UTI/dia (adultos) para COVID-19, nos últimos 14 dias	532	SEMSA/SAEGH/DUE								

Nº	MEDIDA	INDICADOR	DADOS		VALOR	FONTE	PESO	taxa	<5	5 - 10	10 - 15	15 - 20	> 20	PONTUAÇÃO
2	Mortalidade por Covid-19	Taxa de mortalidade por Covid-19 para cada 100 mil hab.	numerador	Nº de óbitos ocorridos por COVID-19 nos últimos 14 dias	22	SEMSA/SVS/DVE	2	9,00		5 - 10				2,50
			denominador	244.416/100.000	2,4	IBGE								

Nº	MEDIDA	INDICADOR	DADOS		VALOR	FONTE	PESO	taxa	< 100	100 - 150	150 - 200	200 - 250	> 250	PONTUAÇÃO
3	Incidência de Novos Casos de Covid-19	Taxa de incidência de novos casos de Covid-19 para cada 100 mil hab.	numerador	Nº de casos confirmados de COVID-19 nos últimos 14 dias	3073	SEMSA/SVS/DVE	1	1257,28					1257,28	5,00
			denominador	244.416/100.000	2,4	IBGE								

Nº	MEDIDA	INDICADOR	DADOS		VALOR	FONTE	PESO	%	< 12,5%	12,5 - 25%	25 - 37,5%	37,5 - 50%	> 50%	PONTUAÇÃO
4	Percentual de Positividade	Taxa de testes positivos	numerador	Nº de testes positivos nos últimos 14 dias	1542	SEMSA/SVS/DVE	1	30,6%			25 - 37,5%			2,50
			denominador	Nº de testes realizados nos últimos 14 dias	5042	SEMSA/SVS/DVE								

BANDEIRA COMISSÃO					12,50
Bandeira Verde (Alerta)	Bandeira Amarela (Alerta Máximo)	Bandeira Laranja (Atenção Máxima)	Bandeira Vermelha (Grave)	Bandeira Roxa (Altíssimo Risco)	
0 a <6	6 a <12	12 a 18	>18 a 24	>24 a 30	

Elaboração: SEMSA/SVS e Sisgeo