PRODUCED BY AN AUTODESK EDUCATIONAL PRODUCT

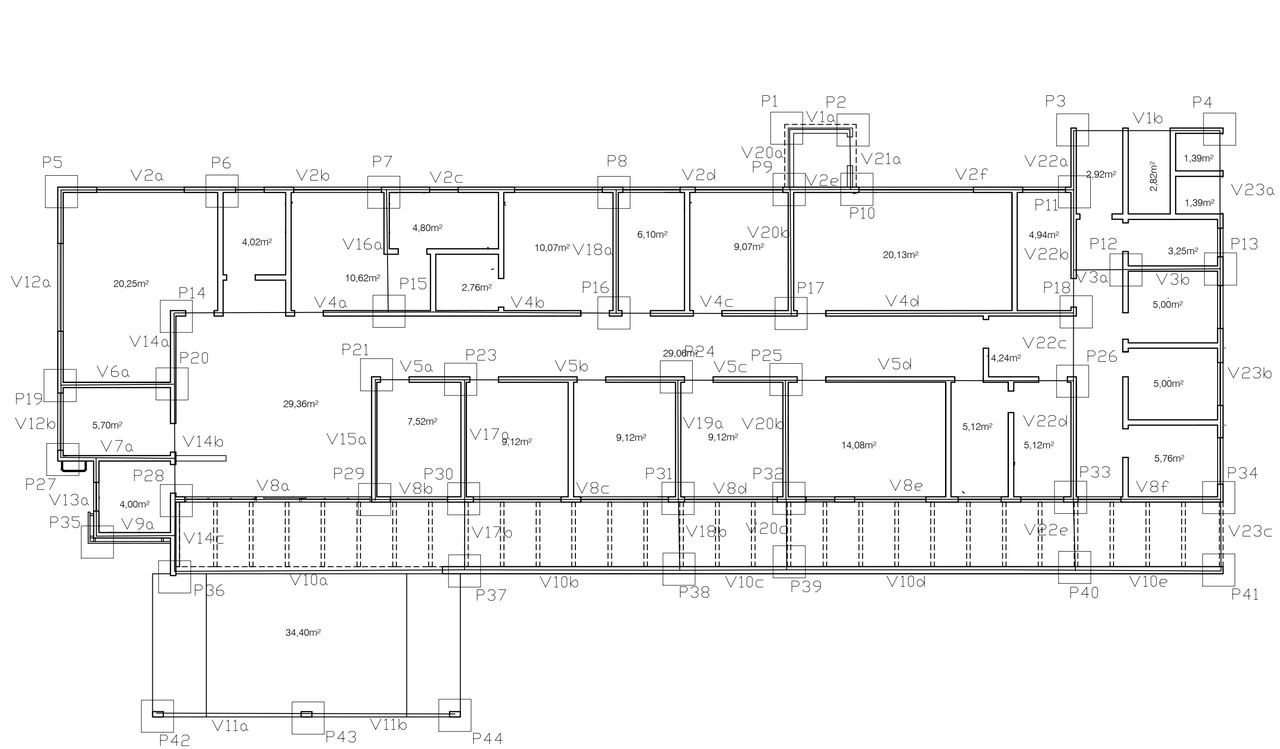

CROQUI – VIGAS, PILARES E SAPATAS
ESCALA: 1/100

QUADRO DE ÁREAS

TERRENO 1.128,00m²

UBS (UNIDADE BÁSICA DE SAÚDE) - PADRÃO 1 ..... 390,84m²

Núcleo de Projetos

Projeto: **CONSTRUÇÃO DE UBS (UNIDADE BÁSICA DE SAÚDE) - TIPO 1**		DATA: MARÇO/2022
Endereço: **RUA 03, ÁREA PERTENCENTE À PMI, LOTEAMENTO VIVER MELHOR, ITABORAÍ/RJ**	DISTRITO: 1º	PRANCHA: **16**
Assunto: **CROQUI - VIGAS, PILARES E SAPATAS**	ESCALA: INDICADA	
Órgão Solicitante: **SECRETARIA MUNICIPAL DE SAÚDE**	Desenhista: Evelyn Costa	
Secretário Municipal de Obras: Alessandro Ferreira Rodrigues, Matrícula 44721	Assinatura:	
Gerente de Nucleo: Alyne Saldanha Antunes Felizardo, Engenheiro Civil - Matrícula 25230 CREA/RJ 2002101043	Assinatura:	
Autora do Projeto: Flavia Rodrigues Mangueira, Arquiteta e Urbanista - CAU A6000640 - Matrícula 45,035	Assinatura:	

CROQUI - VIGAS, PILARES E SAPATAS

PRODUCED BY AN AUTODESK EDUCATIONAL PRODUCT

PRODUCED BY AN AUTODESK EDUCATIONAL PRODUCT

PRODUCED BY AN AUTODESK EDUCATIONAL PRODUCT