

VISTA 01
ESCALA: 1/100

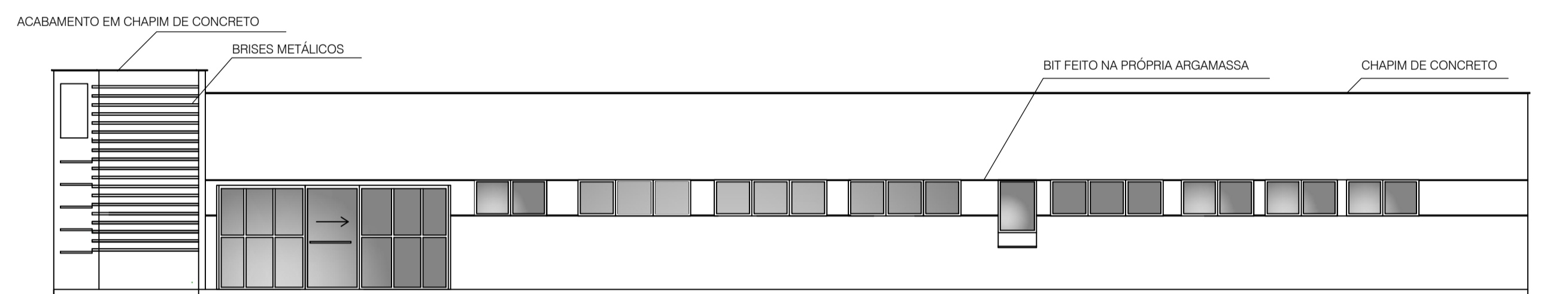

VISTA 02
ESCALA: 1/100

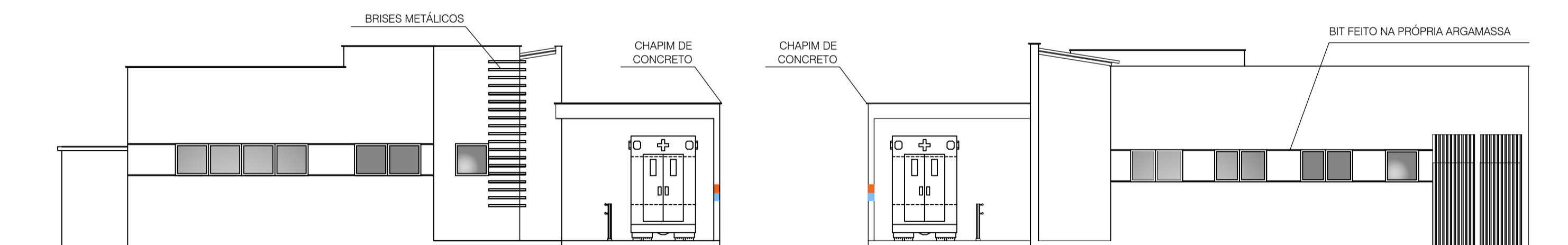

VISTA 03
ESCALA: 1/100

VISTA 05
ESCALA: 1/100

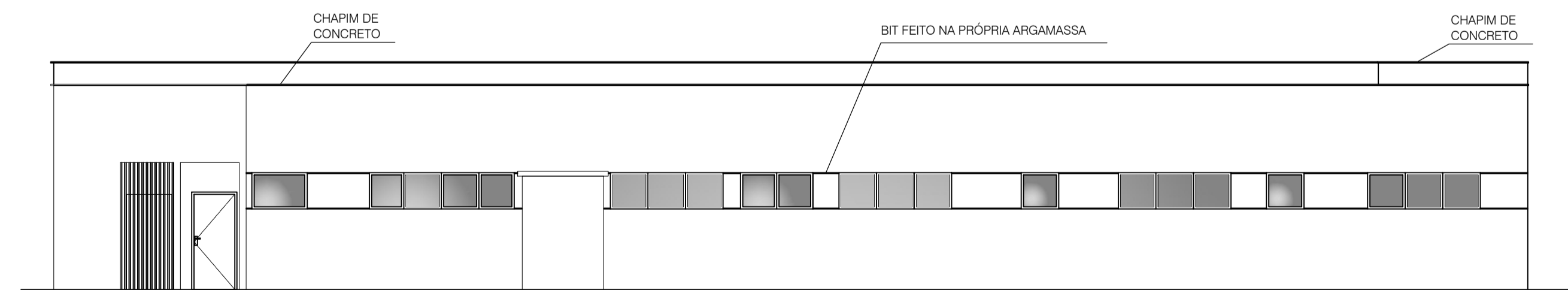

VISTA 04
ESCALA: 1/100

QUADRO DE ÁREAS	
TERRENO	1.128,00m ²
UBS (UNIDADE BÁSICA DE SAÚDE) - PADRÃO 1	390,84m ²

Núcleo de Projetos

Projeto: CONSTRUÇÃO DE UBS (UNIDADE BÁSICA DE SAÚDE) - TIPO 1		DATA: MARÇO/2022
Endereço: RUA 03, ÁREA PERTENCENTE À PMI, LOTEAMENTO VIVER MELHOR, ITABORAÍ/RJ		DISTRITO: 1º
Assunto: VISTAS		PRANCHA: 8.0
Orgão Solicitante: SECRETARIA MUNICIPAL DE SAÚDE		ESCALA: INDICADA
Desenhista: Evelyn Costa		
Secretário Municipal de Obras: Alessandro Ferreira Rodrigues Matrícula: 46721		Assinatura:
Gerente de Núcleo: Alyne Saldanha Antunes Felizardo Engenheira Civil - Matrícula: 25230 CREARJ 2022/101043		Assinatura:
Autora do Projeto: Flavia Rodrigues Manguiera Arquiteta e Urbanista - CAU A60008-0 - Matrícula: 45.035		Assinatura:

VISTAS