PRODUCED BY AN AUTODESK EDUCATIONAL PRODUCT

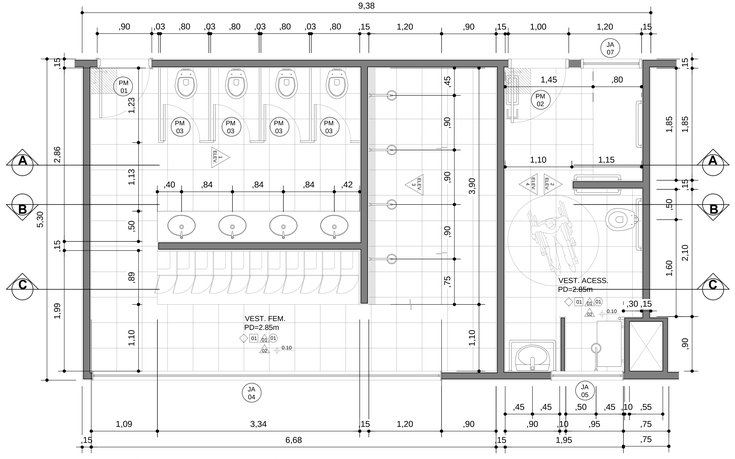

VESTIÁRIO FEMININO E ACESSÍVEL FEMININO
ESC. 1:25

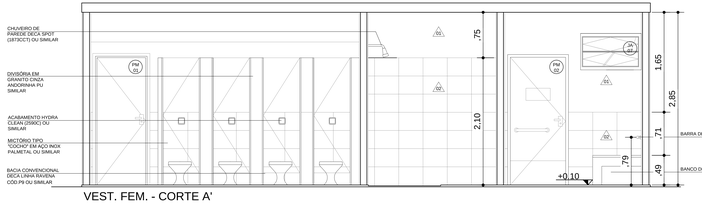

VEST. FEM. - CORTE A'
ESC. 1:25

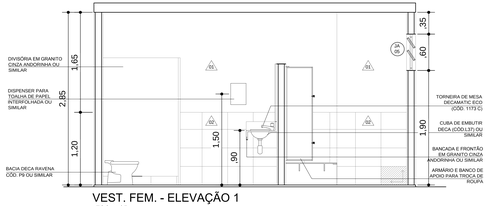

VEST. FEM. - ELEVAÇÃO 1
ESC. 1:25

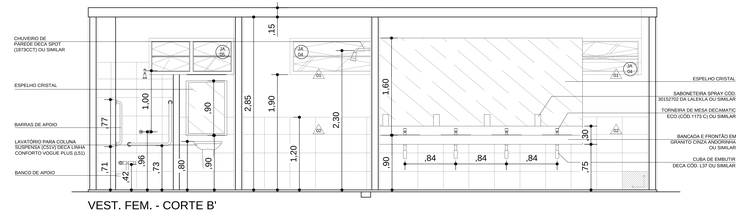

VEST. FEM. - CORTE B'
ESC. 1:25

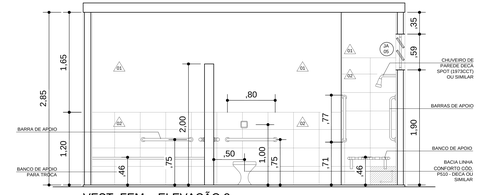

VEST. FEM. - ELEVAÇÃO 2
ESC. 1:25

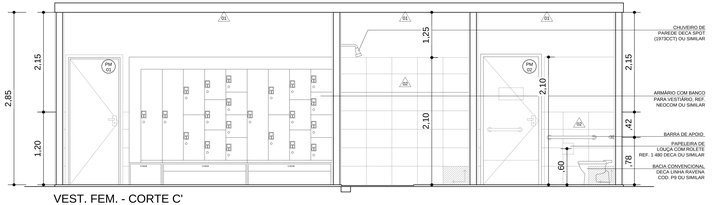

VEST. FEM. - CORTE C'
ESC. 1:25

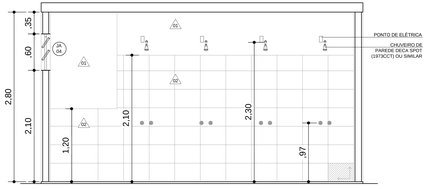

VEST. FEM. - ELEVAÇÃO 3
ESC. 1:25

LEGENDA

ACABAMENTOS I PISO			
01	PISO CRISTAL BRANCO GYOTOKU 42X42 cm COD. 30106015 OU SIMILAR	06	PISO INTERTRAVADO DE CONCRETO COR NATURAL
02	PISO DE CONCRETO DESEMPENADO	07	PISO DE CONCRETO ARMADO H=8cm COM ADITIVO IMPERMEABILIZANTE SOB LONA PLÁSTICA (ENTRE O SOLO E O PISO). REVESTIMENTO EM PISO SINTÉTICO FLEXÍVEL (HARA USO POLIESPORTIVO P. U. 9mm (2mm DE PU E MANTA 7mm) COBERTA POR CAMADA DE RESINA DE POLIURETANO AUTO NIVELANTE. ACABAMENTO FINAL COM TINTA P.U.
03	PISO SINTÉTICO PARA PISTA DE ATLETISMO		
04	GRAMA ESMERALDA OU SIMILAR	08	PISOESPORTIVO MONOLÍTICO ASFÁLTICO DE USO EXTERNO. SUPERFÍCIE DE JOGO COM ACABAMENTO EM RESINA ACRÍLICO-VINÍLICA.
05	CAIXA DE AREIA		

09	PISO SINTÉTICO PRÉ-FABRICADO COM 6mm EMBORRACHADO PRÓPRIO PARA ACADEMIA INSTALADO ACIMA DE PISO DE CONCRETO
ACABAMENTOS I PAREDE	
01	PINTURA SOBRE REBOCO / ARGAMASSA TINTA LÁTEX ACRÍLICO BRANCO
02	CERÂMICA CRISTAL BRANCO GYOTOKU 42X27 Cm COD 30716008 OU SIMILAR
03	PINTURA SOBRE REBOCO / ARGAMASSA TINTA LÁTEX ACRÍLICO NAS CORES: CONCRETO, AZUL, LARANJA E BRANCO (VIDE MEMORIAL)
04	PINTURA SOBRE REBOCO / ARGAMASSA TINTA LÁTEX ACRÍLICO CONCRETO
05	TELHA METÁLICA COM PINTURA ELETROSTÁTICA CINZA CLÁRO
ACABAMENTOS I TETO	
01	PINTURA SOBRE REBOCO / ARGAMASSA TINTA LÁTEX ACRÍLICO BRANCO
ACABAMENTOS I RODAPÉ	
01	CERÂMICA CRISTAL BRANCO GYOTOKU 42X10 Cm OU SIMILAR

LOUÇAS SANITÁRIAS

- CUBA OVAL DE EMBUTIR CÓD. L37 - DECA OU SIMILAR
- LAVATÓRIO PARA COLUNA SUSPENSA (C51) DECA LINHA CONFORTO VOGUE PLUS (L51)
- LAVATÓRIO DE CANTO LINHA IZY CÓD. L101 - DECA OU SIMILAR
- BACIA LINHA CONFORTO CÓD. P510 - DECA OU SIMILAR
- BACIA CONVENCIONAL DECA LINHA RAVENA CÓD. P9 OU SIMILAR
- MICTÓRIO TIPO "COCHO" EM AÇO INOX PALMETAL OU SIMMILAR
- TORNEIRA DE MESA FECHAMENTO AUTOMÁTICO DECAMATIC ECO-CÓD. 1173C OU SIMILAR
- CHUVEIRO DE PAREDE DECA SPOT (1973CCT) OU SIMILAR
- TORNEIRA BICA ALTA EMOVEL COM AREJADOR ARTICULÁVEL, ACABAMENTO CROMADO, REF. DECA PRATA 1256C/30 OU SIMILAR, CUBA EM AÇO INOX DE EMBUTIRR TRAMONTINA OU EQUIVALENTE, 50X40X24 cm

NOTAS GERAIS:

01. CONSIDERAR O NÍVEL DOS SANITÁRIOS 02cm ABAIXO DO PISO EXTERNO OU CONFORME INDICADO EM PROJETO.
02. CONSIDERAR O NÍVEL DOS SANITÁRIOS DE DEFICIENTES 15cm ABAIXO DO PISO EXTERNO.
03. ANTES DE QUALQUER PROCESSO DE FABRICAÇÃO CONFERIR MEDIDAS E QUANTIDADE NA OBRA;
04. PORTAS E JANELAS: TODAS AS MEDIDAS FINAIS DE MARCO/ FOLHA/ VIDRO DEVEM SER CONFIRMADAS NA OBRA ANTES DA FABRICAÇÃO;
05. SENTIDO DE ABERTURA DAS PORTAS: VER DETALHES DE ESQUADRIAS;
06. BONECAS NÃO COTADAS SERÃO DE 06 cm.
07. BAGUETES E SOLEIRAS EM GRANITO CINZA ANDORINHA OU SIMILAR
8. OS PRODUTOS COM INDICAÇÃO DE FABRICANTES ESPECIFICADOS SE REFEREM ATRAVÉS DE PARÂMETROS DE QUALIDADE, DESEMPENHO, DURABILIDADE ETC. ELES PODEM SER SUBSTITUÍDOS POR OUTROS FABRICANTES DESDE QUE POSSUAM EQUIVALÊNCIA TÉCNICA.
9. OS EQUIPAMENTOS ESPORTIVOS DEVERÃO TER AS MEDIDAS E ESPECIFICAÇÕES CONFORME CADA CONFEDERAÇÃO DE CADA MODALIDADE NA ÉPOCA EM QUE FOREM IMPLANTADOS.
10. A CONSTRUTORA /CONTRATADA DEVERÁ GARANTIR A EXECUÇÃO INTEGRAL DOS PROJETOS QUAIS SEJAM ARQUITETURA, HIDRÁULICA, ELÉTRICA, ESTRUTURAL, ENTRE OUTROS, INCLUINDO SUAS MEDIDAS, ESPECIFICAÇÃO DE DETALHES. QUAISQUER DÚVIDAS SOBRE O PROJETO OU ESPECIFICAÇÕES DEVERÃR SER SANADAS EM CONSULTA FORMAL À FISCALIZAÇÃO / PROJETISTAS.

Núcleo de Projetos

PROJETO: CONSTRUÇÃO DE GINÁSIO CENTRO DE LUTAS E ARTES MARCIAIS	DATA: ABRIL/2021
ENDEREÇO: RUA VICENTE CELESTINO, ÁREA 38 REMANESCENTE (PARTE), CENTRO, ITABORAÍ RJ.	ESCALA: 1º
CONTEÚDO: VESTIÁRIO FEMININO E ACESSÍVEL	PRANCHA: 12.0

Órgão Contratante: SECRETARIA MUNICIPAL DE OBRAS
Secretaria Municipal de Obras: Alessandro Ferreira Rodrigues
Matrícula: 47.000
Secretaria de Obras: Alyne Gabarrão Arturo Pulparelli
Engenheira Civil / Matrícula: 5.000 / CREA RJ 220117/D
Secretaria de Obras: Maria Sandra Mello Cardoso
Arquiteta e Urbanista / Matrícula: 4.000 / CAU A79274-4 / MAT 107/2005

Responsável Técnico: Maria Sandra
Assinatura:
Responsável Técnico:
Assinatura:
Responsável Técnico:
Assinatura:
Responsável Técnico:
Assinatura:

VESTIÁRIO FEMININO E ACESSÍVEL

PRODUCED BY AN AUTODESK EDUCATIONAL PRODUCT
PRODUCED BY AN AUTODESK EDUCATIONAL PRODUCT
PRODUCED BY AN AUTODESK EDUCATIONAL PRODUCT