

1 VISTA 01 - RECEPÇÃO  
ESCALA 1/25

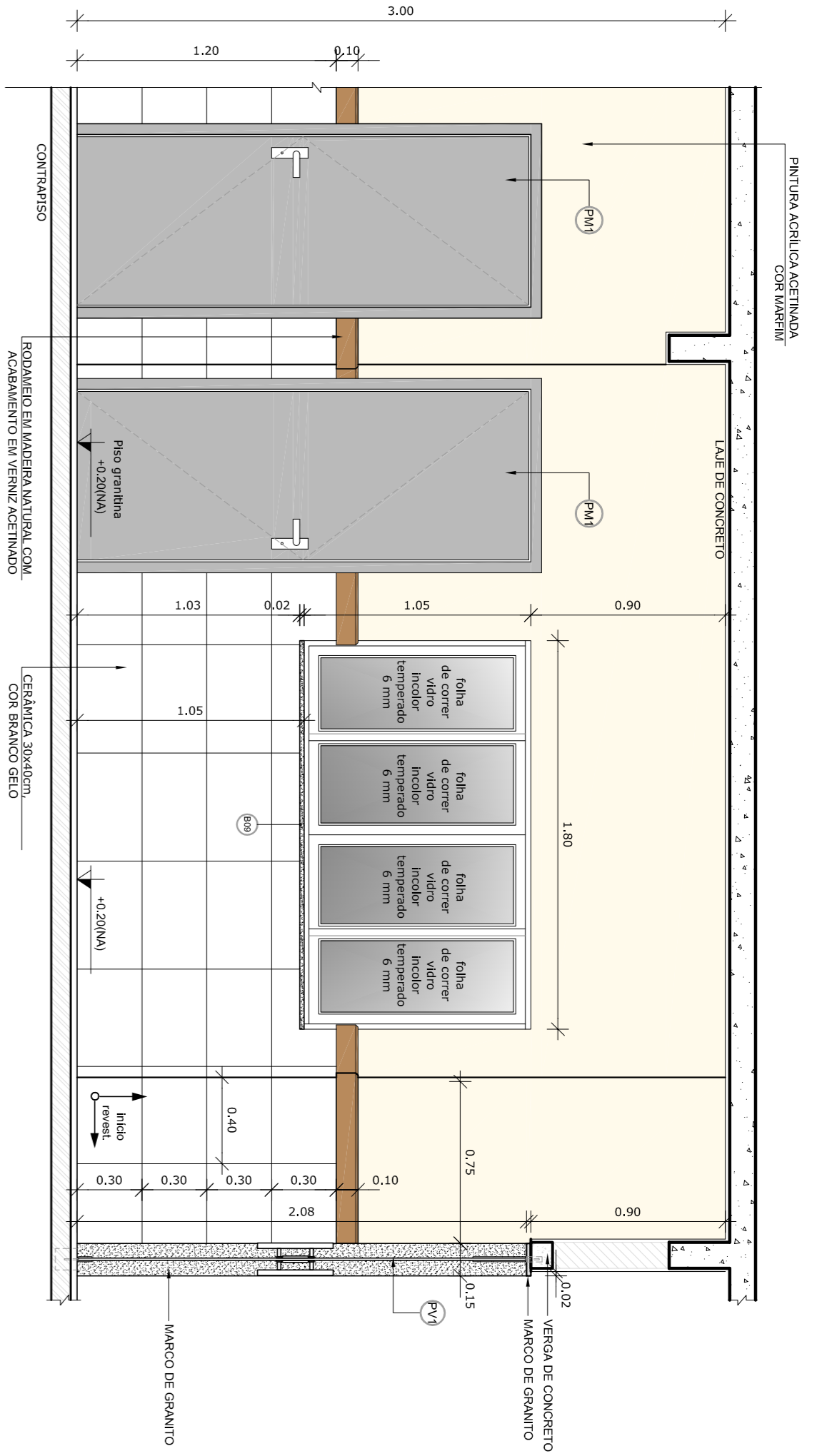

1 VISTA 02 - RECEPÇÃO  
ESCALA 1/25

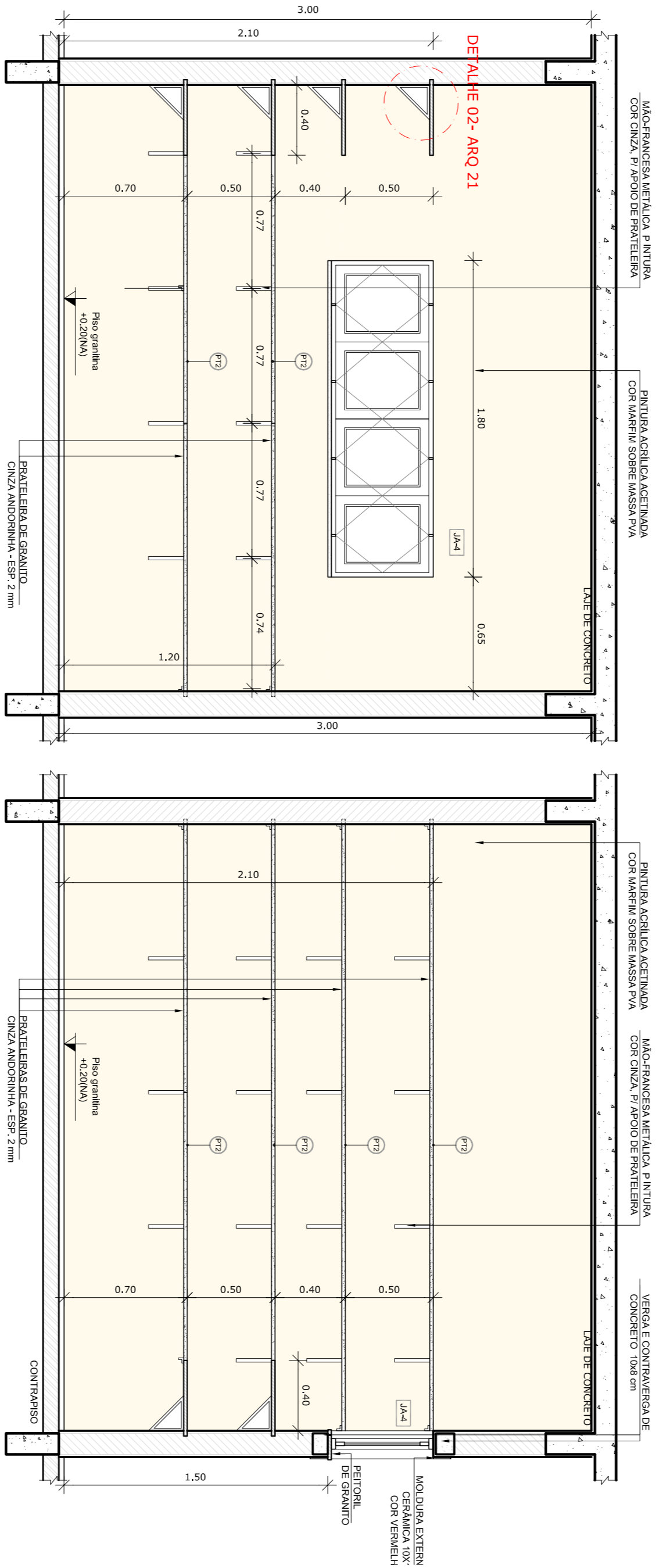

1 AMPLIAÇÃO RECEPÇÃO  
ESCALA 1/25

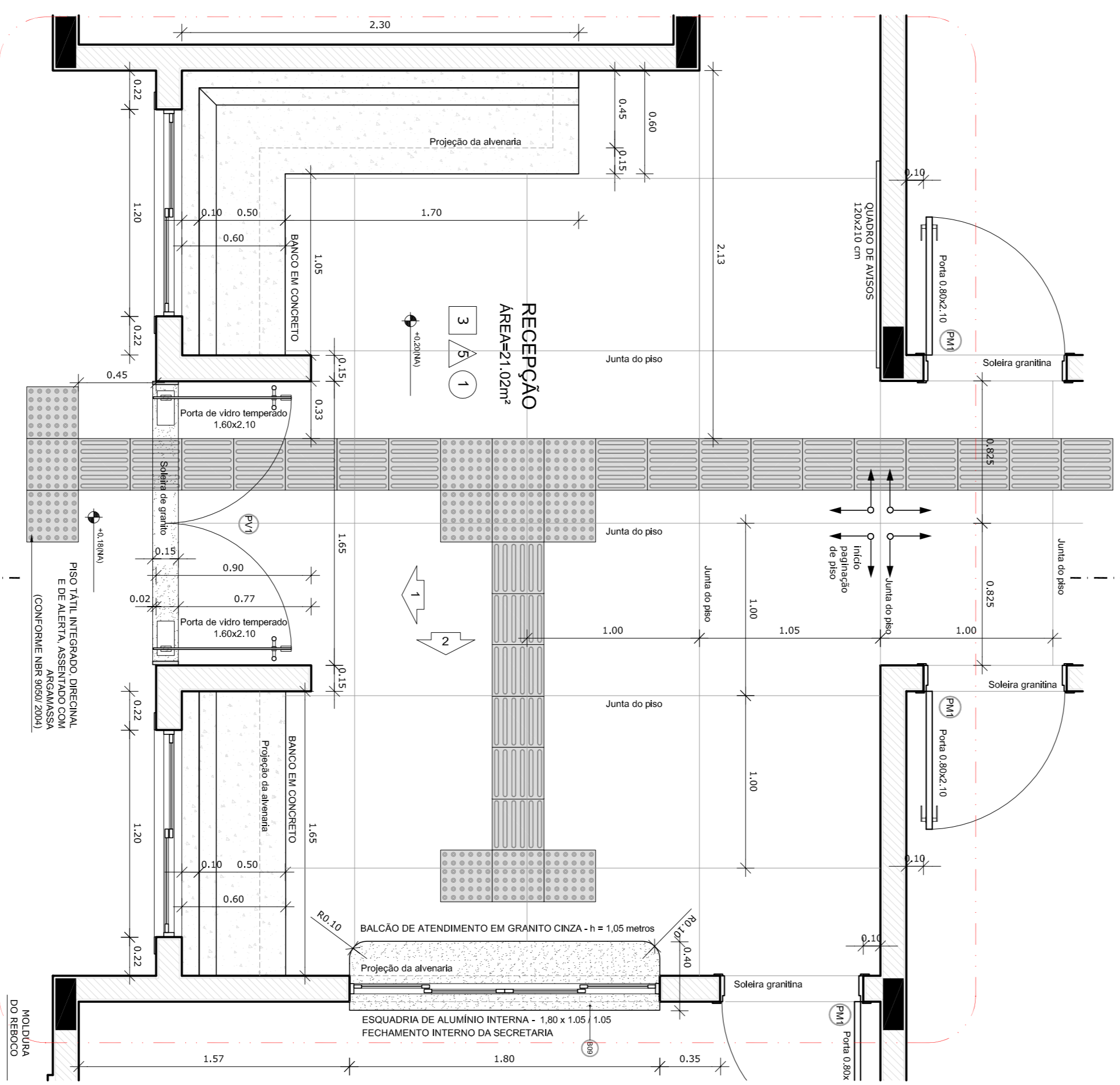

1 AMPLIAÇÃO RECEPÇÃO  
ESCALA 1/25

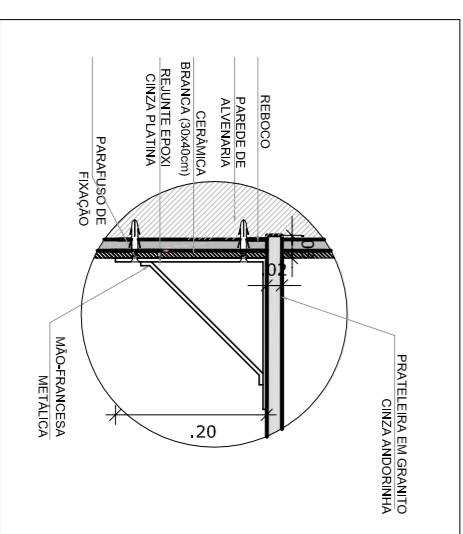

**NOTAS**

- DIMENSÕES EM METROS;
- COLAS DE NÍVEL EM METROS;
- VERIFICAR POSIÇÃO EXATA DOS PILARES NO PROJETO ESTRUTURAL;
- VERIFICAR POSIÇÃO EXATA DOS PILARES EM RELEVAMENTO DE DETALHAMENTO;
- EM CASO DE CONFLITO DE FORNECIMENTOS ENTRE O PROJETO GEOMÉTRICO E O CADERNO DE ESPECIFICAÇÕES, PREVALECE A INFORMACÃO CONTIDA NOS DESENHOS;
- EM CASO DE CONFLITO DE INFORMAÇÕES ENTRE AS DIMENSÕES DESENHADAS E AS DIMENSÕES INDICADAS NAS COTAS E NÍVEIS, PREVALECE A INFORMACÃO CONTIDA NAS INDICAÇÕES DE COTAS E NÍVEIS;
- ALTERAÇÕES NESTE PROJETO SOMENTE COM AUTORIZAÇÃO EXPRESSA DO FNDE

**REFERÊNCIAS:**

- MEMORIAL DESCRITIVO DO PROJETO;
- ESPECIFICAÇÕES TÉCNICAS DO PROJETO DE ARQUITETURA;
- PLANILHA DE QUANTITATIVOS;
- CADERNO DE ENCARGOS

**LEGENDA:**

	INDICAÇÃO NÍVEL PLANTA E CORTE		INDICAÇÃO DE VISTAS
	INDICAÇÃO DE CORTES		ESPECIFICAÇÕES DE MATERIAS
	INDICAÇÃO DE FACHADAS		INDICAÇÃO DE SAÍDAS
	INDICAÇÃO DE PORTAS E JANELAS		INDICAÇÃO DE EQUIPAMENTOS (BANCOS, SINAIS, TELHAS E ITDS)

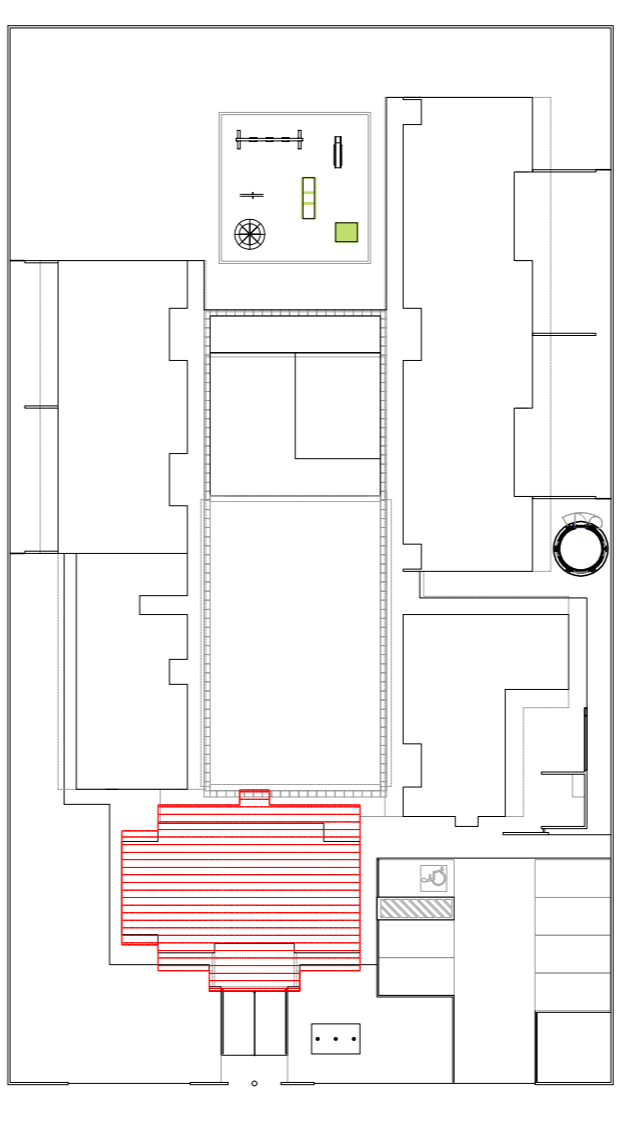

2 CROQUI DE REFERENCIA  
ESCALA 1/500

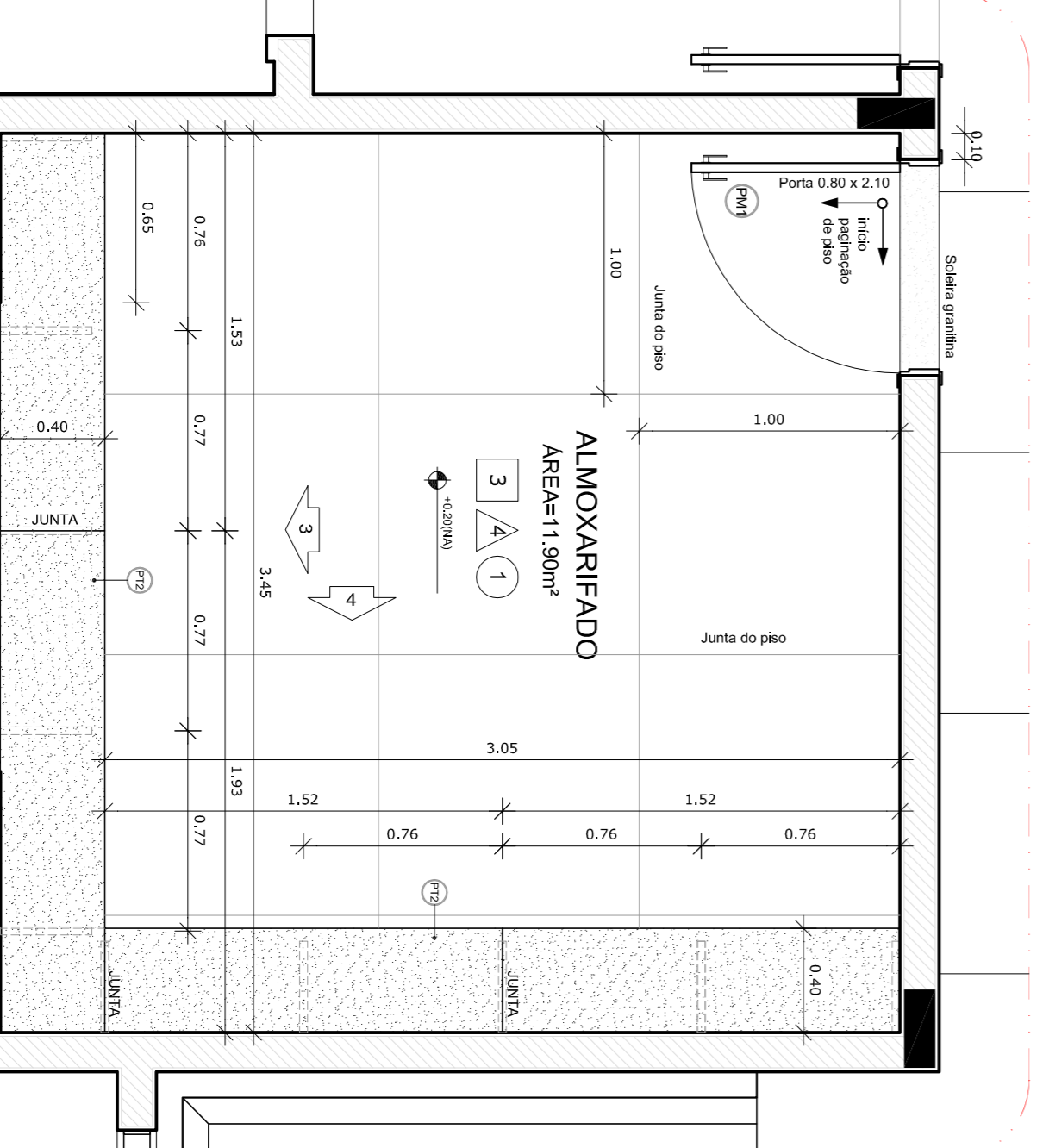

1 AMPLIAÇÃO RECEPÇÃO  
ESCALA 1/25

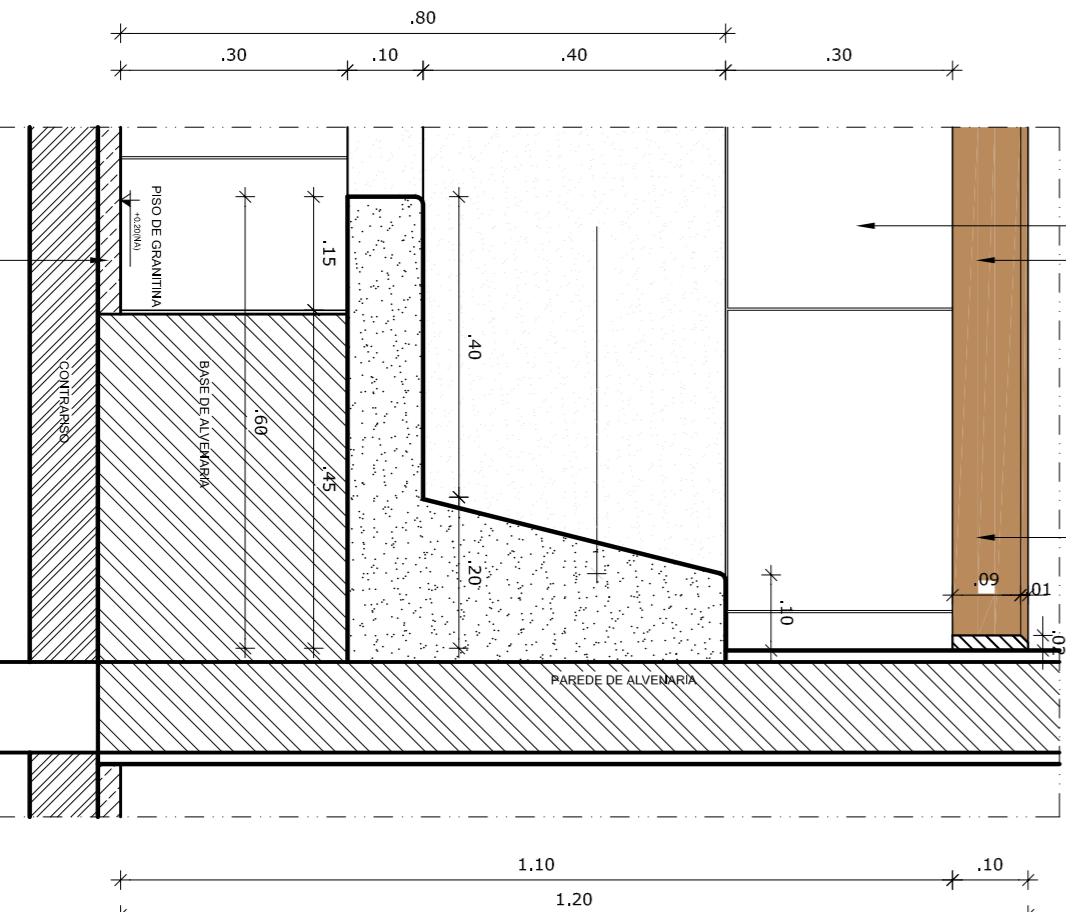

1 AMPLIAÇÃO RECEPÇÃO  
ESCALA 1/25

**PROJETO PADRÃO - FNDE**

**FNDE** Fundação Nacional de Desenvolvimento da Educação  
Ministério da Educação  
**BRASIL** PAÍS RICO E PAÍS SEM POBREZA

PROPRIETÁRIO: **FNDE**

ENERGECO: **FNDE**

MUNICÍPIO - UF: **RA**

PROPRIETÁRIO: **RA**

RESP. TÉCNICO: **CREA**

AUTOR DO PROJETO: **CAU**

DIFEO: **CREA**

OBSERVAÇÕES:

**PROGRAMA PROINFÂNCIA - PROJETO TIPO B**

**PROJETO DE ARQUITETURA**

CONSERVACAO: **AMPLIAÇÃO BLOCO ADMINISTRATIVO**

CGEST - Coordenação Geral de Infraestrutura Educacional: **AMPLIAÇÃO RECEPÇÃO, ALMOXARIFADO E DETALHES**

PROJETO: **ARQ**

PROJETO: **21/36**

FORMATO: **A1 (90x50)**

REVISAO: **R 00**

INDICACAO: **NOVEMBRO 2012**

PROJETA: **21/36**