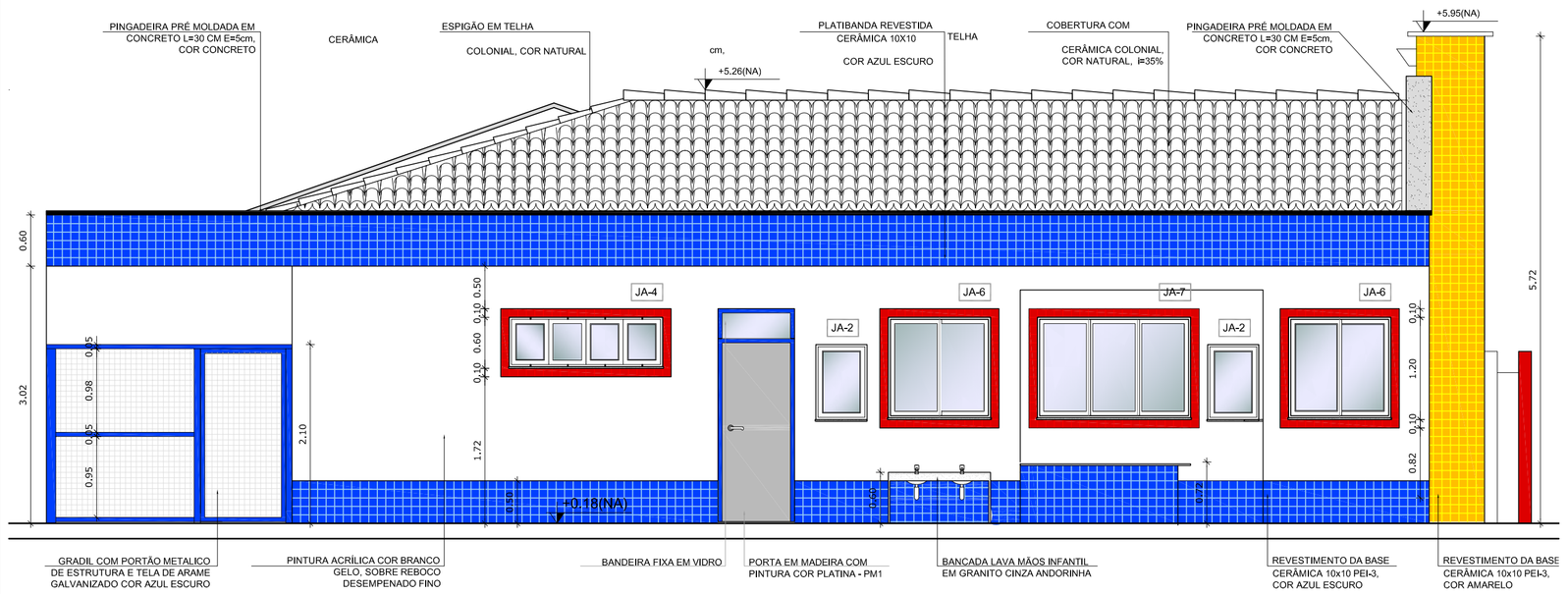

4 FACHADA 01 AMPLIADA
ESCALA 1/50

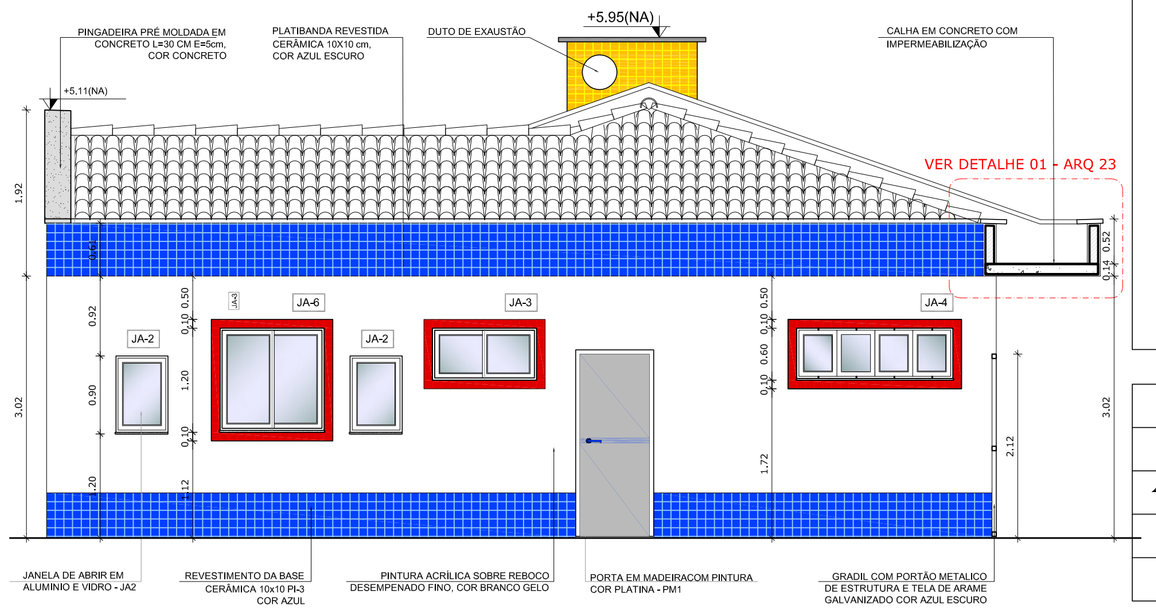

5 FACHADA 02 AMPLIADA
ESCALA 1/50

NOTAS

- DIMENSÕES EM METROS;
- COTAS DE NÍVEL EM METROS;
- VERIFICAR POSIÇÃO EXATA DOS PILARES NO PROJETO ESTRUTURAL;
- VERIFICAR DETALHES CONSTRUTIVOS PERTINENTES NAS PRANCHAS DE DETALHAMENTO;
- EM CASO DE CONFLITO DE INFORMAÇÕES ENTRE O PROJETO GRÁFICO E O CADERNO DE ESPECIFICAÇÕES, PREVALECE A INFORMAÇÃO CONTIDA NOS DESENHOS;
- EM CASO DE CONFLITO DE INFORMAÇÕES ENTRE AS DIMENSÕES DESENHADAS E AS DIMENSÕES INDICADAS NAS COTAS E NÍVEIS, PREVALECE A INFORMAÇÃO CONTIDA NAS INDICAÇÕES DE COTAS E NÍVEIS;
- ALTERAÇÕES NESTE PROJETO SOMENTE COM AUTORIZAÇÃO EXPRESSA DO FNDE

REFERÊNCIAS:

- MEMORIAL DESCRITIVO DO PROJETO;
- ESPECIFICAÇÕES TÉCNICAS DO PROJETO DE ARQUITETURA;
- PLANILHA DE QUANTITATIVOS;
- CADERNO DE ENCARGOS

LEGENDA:

+0.00(NA) +0.00(NC)	INDICAÇÃO NIVEIS PLANTA E CORTE		INDICAÇÃO DE VISTAS
	INDICAÇÃO DE CORTES	1 1	ESPECIFICAÇÕES DE MATERIAIS
	INDICAÇÃO DE FACHADAS	X	INDICAÇÃO DE EIXOS
JA-X PMX	INDICAÇÃO DE PORTAS E JANELAS	BCX	INDICAÇÃO DE ELEMENTOS (BANCADAS, PRATELEIRAS E ETC.)

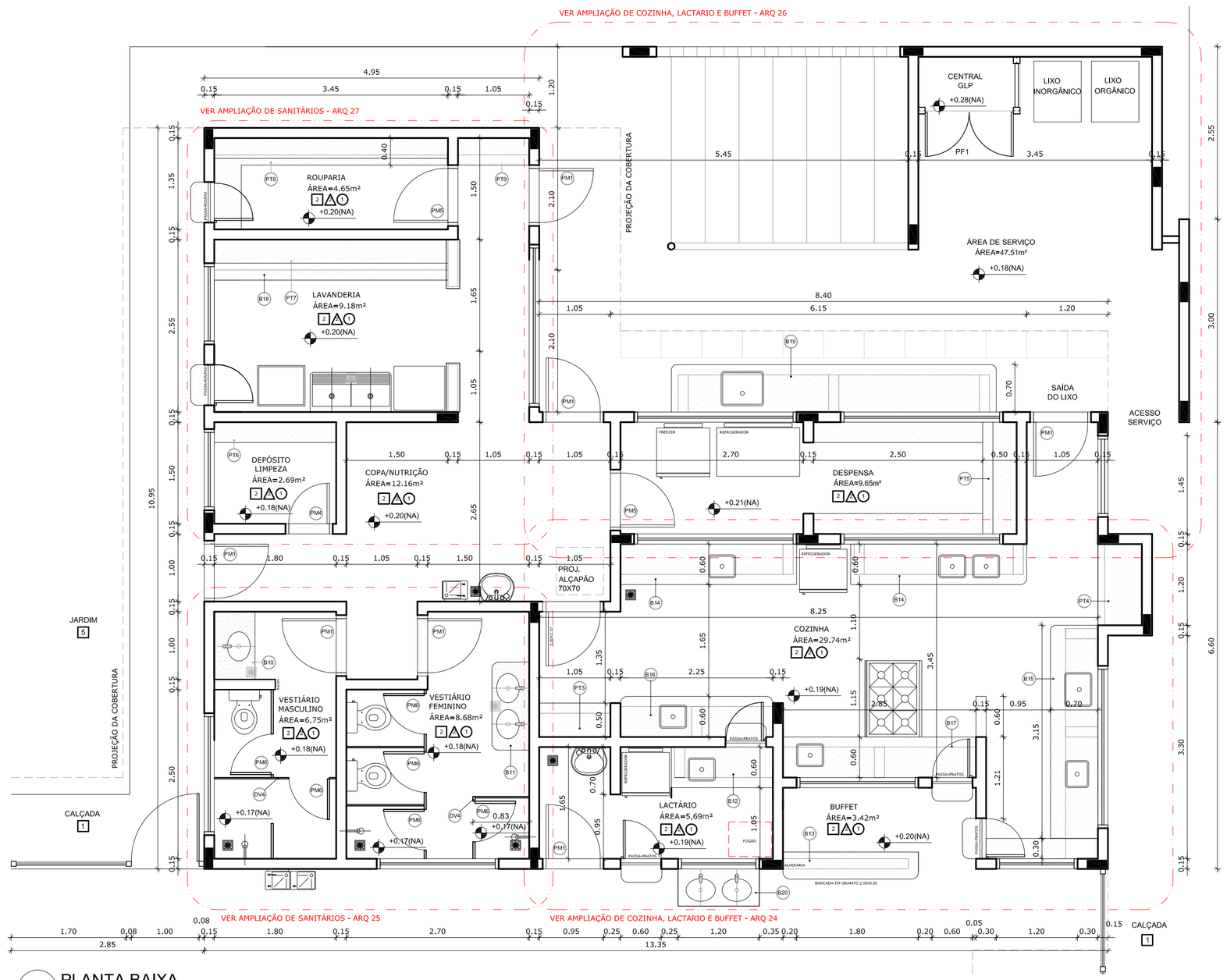

1 PLANTA BAIXA
ESCALA 1/50

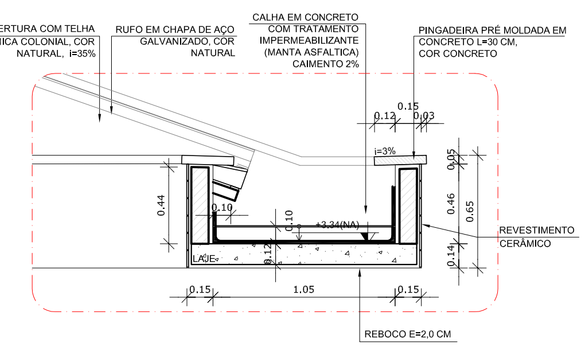

3 DETALHE 01 - CALHA DE LIGAÇÃO ENTRE BLOCOS
ESCALA 1/25

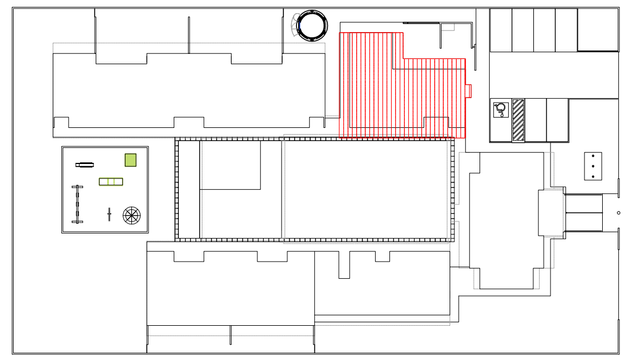

CROQUI DE REFERÊNCIA
ESCALA 1/500

MAPA DE ESQUADRIAS

LEGENDA DE PORTAS - PORTAS EM MADEIRA COM PINTURA OU PORTA DE VIDRO

REF.	Dimensões (cm)	Quantidade	TIPO	AMBIENTES
P01	80 x 210	15	01 folha, de abrir, lisa, em madeira	Secretaria / Diretoria / Sl. Reuniões / Almox / Sanitários Administração/ Serviço / Vestiário
P02	80 x 210	17	01 folha, de abrir, em madeira, c/ visor de vidro, chapa e barra metálica	Salas de atividades (Creches I, II, III e Pré-escola) Sala Multiuso
P03	80 x 210	04	01 folha, de abrir, em madeira, c/ chapa e barra metálica	Sanitários e PNE I e II
P04	60 x 210	04	01 folha, de abrir, com veneziana, em madeira	DML / Rack / Cia Tel. / Cia Elet.
P05	80 x 210	03	01 folha, de abrir, com veneziana, em madeira	Despensa/Rouparia/Cozinha
P06	60 x 160	10	01 folha, de abrir, lisa, em madeira	Sanitário feminino e sanitário masculino adulto Vestiário feminino e vestiário masculino
P07	60 x 100	06	01 folha, de abrir, lisa, em madeira	Sanitário feminino infantil e sanitário masculino infantil
P08	80 x 100	02	01 folha, de abrir, lisa, em madeira	Sanitarios P.N.E. infantis
P09	160 x 210	02	02 folhas, de abrir, em vidro temperado	Acesso do Bloco Administrativo

* AS JANELAS DA COZINHA E LACTÁRIO DEVEM PREVER TELA.

LEGENDA DE JANELAS - JANELAS EM ALUMÍNIO

REF.	Dimensões (cm)	Área (m²)	Quantidade	ÁreaTotal(m²)	h do peitoril (cm) / TIPO	AMBIENTES
JA-01	180 x 30	0,54	06	3,24	180 cm / pivotante, de alumínio	Sanitários do Bloco Administrativo / Sanitários PNE
JA-02	60 x 90	0,54	06	3,24	120 cm / de abrir, de alumínio	Rouparia / Lavanderia / Lactário* / Cozinha
JA-03	120 x 60	0,72	04	3,60	150 cm (cozinha) e 180 cm / de correr, de alumínio	Cozinha* / Rack / DML/ Recepção
JA-04	180 x 60	1,08	21	22,68	150 cm e 180 cm (vestiário) / pivotante, de alumínio	Creches I, II, III / Pré-escola / Almoxarifado / Vestiários
JA-05	240 x 60	1,44	07	10,08	150 cm (sanitários infantis) e 180 cm / de correr, de alumínio	Sanitários infantis do Bloco Multiuso e Despensa
JA-06	120 x 120	1,44	04	5,76	120 cm e 90 cm (secretaria)/ de correr, de alumínio	Secretaria / Cozinha* / Lactário* / Lavanderia
JA-07	180 x 120	2,16	01	2,16	120 cm / de correr, de alumínio	Cozinha*
JA-08	240 x 120	2,88	02	5,76	120 cm e 90 cm (direção) / de correr, de alumínio	Lavanderia / Direção
JA-09	300 x 120	3,60	02	7,20	90 cm / de correr, de alumínio	Secretaria / Sala dos professores
JA-10	240 x 160	3,84	04	15,36	50 cm / de correr, de alumínio	Creche III / Pré-escola
JA-11	360 x 160	5,76	05	28,80	50 cm / de correr, de alumínio	Creches I e II / Multiuso

2 QUADRO DE ESQUADRIAS
SEM ESCALA

FNDE Fundo Nacional de Desenvolvimento da Educação — Ministério da Educação — GOVERNO FEDERAL BRASIL PAÍS RICO É PAÍS SEM POBREZA

PROJETO PADRÃO - FNDE

PROPRIETÁRIO: :

ENDEREÇO:

MUNICÍPIO – UF:

PROPRIETÁRIO

RESP. TÉCNICO — CREA

AUTOR DO PROJETO — CAU

DLFO — CREA

RA

OBSERVAÇÕES:

PROGRAMA PROINFÂNCIA - PROJETO TIPO B

PROJETO DE ARQUITETURA

COORDENAÇÃO: CGEST - Coordenação Geral de Infraestrutura Educacional

AMPLIAÇÃO BLOCO DE SERVIÇOS
AMPLIAÇÃO PLANTA BAIXA E FACHADAS

ARQ

FORMATO: A1 (840X594)

REVISÃO: R.00 / R.00 / R.00

ESCALA: INDICADA

DATA EMISSÃO: NOVEMBRO/ 2012

PRANCHA: 23/36

LEGENDA

BANCADAS - B

B01 GRANITO CINZA ANDORINHA • esp. 2 cm • 5,25x 0,6H=0,9 m• APOIO CRECHES I e II *
B02 GRANITO CINZA ANDORINHA • esp. 2 cm • 2,00x0,6H=0,9 e 0,8 m • SANIT., CRECHES III *
B03 GRANITO CINZA ANDORINHA • esp. 2 cm • 2,85x0,6H=0,9 m • APOIO SANITÁRIO CRECHE II *
B04 GRANITO CINZA ANDORINHA • esp. 2 cm • 1,2x0,70H=0,9 m • TROCADOR CRECHES II *
B05 GRANITO CINZA ANDORINHA • esp. 2 cm • 5,05mx0,65H=0,9 m • FRALDÁRIO CRECHE I *
B06 GRANITO CINZA ANDORINHA • esp. 2 cm • 3,4x0,6H=0,9 m • CRECHE III *
B07 GRANITO CINZA ANDORINHA • esp. 2 cm • 3,12x0,6H=0,9 m • SANIT. I e II (MASC. E FEM.) *
B08 GR. CINZA ANDORINHA • esp. 2 cm • 1,17x0,6H=0,9 m • SANIT. ADM. (MASC. E FEM.) *
B09 GR. CINZA ANDORINHA • esp. 2 cm • 1,8x0,4H=1,2 m • SECRETARIA/RECEPÇÃO *
B10 GR. CINZA ANDORINHA • esp. 2 cm • 1,0x0,6H=0,9 m • VESTIÁRIO MASCULINO *
B11 GR. CINZA ANDORINHA • esp. 2 cm • 1,3x0,55H=0,9 m • VESTIÁRIO FEMININO *
B12 GR. CINZA ANDORINHA • esp. 2 cm • 1,5x0,6H=0,9 m • LACTÁRIO *
B13 GR. CINZA ANDORINHA • esp. 2 cm • 2,0x0,6H=0,7 m • BUFFET *
B14 GR. CINZA ANDORINHA • esp. 2 cm • 2,6x0,6H=0,9 m • PREPAROS COZINHA *
B15 GR. CINZA ANDORINHA • esp. 2 cm • 3,15x0,7H=0,9 m • LAVAGEM COZINHA *
B16 GR. CINZA ANDORINHA • esp. 2 cm • 2,25x0,6H=0,9 m • PREPARO LANCHES COZINHA *
B17 GR. CINZA ANDORINHA • esp. 2 cm • 2,85x0,6H=0,9 m • APOIO COCÇÃO COZINHA *
B18 GR. CINZA ANDORINHA • esp. 2 cm • 3,45x0,6H=0,9 m • LAVANDERIA *
B19 GR. CINZA ANDORINHA • esp. 2 cm • 4,8x0,7H=0,9 m • ÁREA DE SERVIÇO EXTERNA *
B20 GR. CINZA ANDORINHA • esp. 2 cm • 1,2x0,55H=0,6 m • REFEITÓRIO *

BANCO DE CONCRETO - BC

BC CONCRETO • 4,525X,095 • PÁTIO COBERTO *
BC2 CONCRETO • 4,39X0,60 • RECEPÇÃO DA ADMINISTRAÇÃO *

COBOGÓS - CB

CB1 CONCRETO 40X40x10 cm • 16 furos • 4,20x1,10x0,10 (LxAxP) - SOLÁRIOS CRECHES I e II
CB2 CONCRETO 40X40x10 cm • 16 furos • 2,20x1,20x0,10 (LxAxP) - SOLÁRIOS CRECHES III e PRÉ *
CB3 CONCRETO 40X40x10 cm • 16 furos • 3,60x2,20x0,10 (LxAxP) - PÁTIO DE SERVIÇO *

DIVISÓRIAS - DV

DV1 LEVES TIPO DRYWLUX • 35 mm • 4,05x2,72x0,035 (LxAxP) • REPOUSO CRECHES I e II *
DV2 LEVES TIPO DRYWLUX • 35 mm • 2,85x2,72x0,035 (LxAxP) • REPOUSO CRECHES III
DV3 GRANITO CINZA ANDORINHA • espessura 2 cm e H=1,50m • SANITÁRIO CRECHE II E SANITÁRIOS INFANTIS MASCULINO E FEMININO *
DV4 GRANITO CINZA ANDORINHA • espessura 2 cm e H=1,80m • SANITÁRIOS DO BLOCO ADMINISTRATIVO E VESTIÁRIOS MASCULINO E FEMININO

ESCANINHOS - EC

EC1 GRANITO CINZA ANDORINHA • espessura 2 cm • CRECHES I *
EC2 GRANITO CINZA ANDORINHA • espessura 2 cm • CRECHES II *
EC3 GRANITO CINZA ANDORINHA • espessura 2 cm • CRECHES III *

GRADIL - GR

GR1 METALON E ARAME GALVANIZADO • AZUL • BLC. PEDAGÓGICO 1 E BLC. SERVIÇO *
GR2 METALON E ARAME GALVANIZADO • AZUL • PÁTIO DE SERVIÇO E DM/BA *
GR3 METALON E ARAME GALVANIZADO • AZUL • BLC. SERVIÇO E BLC. ADMINISTRATIVO *
GR4 METALON E ARAME GALVANIZADO • AZUL • BLC. ADM. E BLC. PEDAGÓGICO 2 *

PRATELEIRA - PT

PT1 GRANITO CINZA ANDORINHA • espessura 2 cm • 5,85 m•P=0,4 e 0,5 m • MULTIUSO *
PT2 GRANITO CINZA ANDORINHA • espessura 2 cm • 6,50 m•P=0,4 m (K3)• ALMOXARIFADO *
PT3 GRANITO CINZA ANDORINHA • espessura 2 cm • 1,05 m•P =0,50 m (x4) • COZINHA *
PT4 GRANITO CINZA ANDORINHA • espessura 2 cm • 1,20 m•P=0,65 m (x4) • COZINHA *
PT5 GRANITO CINZA ANDORINHA • espessura 2 cm • 6,65 m•P=0,30 e 0,5m (K3) -DESPENSA *
PT6 GRANITO CINZA ANDORINHA • espessura 2 cm • 1,80 m•P=0,30 m (K3) - DML *
PT7 GRANITO CINZA ANDORINHA • espessura 2 cm • 3,45 m•P=0,3 m (x1) • LAVANDERIA *
PT8 GRANITO CINZA ANDORINHA • espessura 2 cm • 3,45 m•P=0,3 e 0,4 m (x3) • ROUPARIA *
PT9 GRANITO CINZA ANDORINHA • espessura 2 cm • 1,05 m•P=0,4 m (X3) -CIRCULAÇÃO SERVIÇO

* VER AMPLIAÇÕES E DETALHES ESPECÍFICOS

ESPECIFICAÇÕES

PISO

1 - CIMENTADO DESEMPENADO, COM JUNTAS PLASTICAS A CADA 1,20 M
2 - CERÂMICA 40x40 cm, PEI-5, COR BRANCO GELO, ANTIDERRAPANTE
3 - GRANITINA POLIDA COR CINZA COM JUNTAS PLÁSTICAS NIVELADAS, A CADA 1,20 M
4 - BLOCO INTERTRAVADO DE CONCRETO
5 - GRAMADO
6 - AREIA ou GRAMA SINTÉTICA

PAREDE

1 - CERÂMICA 10x10 cm, COR AMARELO, AZUL ESCURO OU VERMELHO (CONFORME INDICAÇÃO)
2 - CERÂMICA 30x60 cm COR BRANCO GELO, DE PISO AO TETO
3 - CERÂMICA 10x10 cm, COR AZUL ESCURO ATÉ H=50 CM, E PINTURA ACRILICA COR BRANCO GELO SOBRE MASSA CORRIDA, ACIMA DE H=50 CM
4 - PINTURA ACRÍLICA COR MARFIM, SOBRE MASSA CORRIDA
5 - CERÂMICA COR BRANCO 30x40cm ATÉ H=1,20 m, COM RODAMEIO DE MADEIRA DE 10 CM E PINTURA ACRÍLICA COR MARFIM SOBRE MASSA CORRIDA, ACIMA DE 1,30 M
6 - CERÂMICA 30x40cm COR BRANCO GELO ATÉ H=1,80, FAIXA CERÂMICA 10x10cm(COR AZUL ESCURO OU VERMELHO, CONFORME INDICAÇÃO) E PINTURA ACRÍLICA COR BRANCO GELO ACIMA DE 1,90 M

TETO

1 - LAJE PINTURA PVA LÁTEX BRANCO NEVE SOBRE MASSA CORRIDA PVA