

NOTAS

- DIMENSÕES EM METROS;
- COTAS DE NÍVEL EM METROS;
- VERIFICAR POSIÇÃO EXATA DOS PILARES NO PROJETO ESTRUTURAL;
- VERIFICAR DETALHES CONSTRUTIVOS PERTINENTES NAS PRANCHAS DE DETALHAMENTO;
- EM CASO DE CONFLITO DE INFORMAÇÕES ENTRE O PROJETO GRÁFICO E O CADERNO DE ESPECIFICAÇÕES, PREVALECE A INFORMAÇÃO CONTIDA NOS DESENHOS;
- EM CASO DE CONFLITO DE INFORMAÇÕES ENTRE AS DIMENSÕES DESENHADAS E AS DIMENSÕES INDICADAS NAS COTAS E NÍVEIS, PREVALECE A INFORMAÇÃO CONTIDA NAS INDICAÇÕES DE COTAS E NÍVEIS;
- ALTERAÇÕES NESTE PROJETO SOMENTE COM AUTORIZAÇÃO EXPRESSA DO FNDE

REFERÊNCIAS:

- MEMORIAL DESCRITIVO DO PROJETO;
- ESPECIFICAÇÕES TÉCNICAS DO PROJETO DE ARQUITETURA;
- PLANILHA DE QUANTITATIVOS;
- CADERNO DE ENCARGOS

LEGENDA:

| | | | |
|--|---------------------------------|--|---|
| | INDICAÇÃO NÍVEIS PLANTA E CORTE | | INDICAÇÃO DE VISTAS |
| | INDICAÇÃO DE CORTES | | ESPECIFICAÇÕES DE MATERIAIS |
| | INDICAÇÃO DE FACHADAS | | INDICAÇÃO DE EIXOS |
| | INDICAÇÃO DE PORTAS E JANELAS | | INDICAÇÃO DE ELEMENTOS (BANCADAS, PRATELEIRAS E ETC.) |

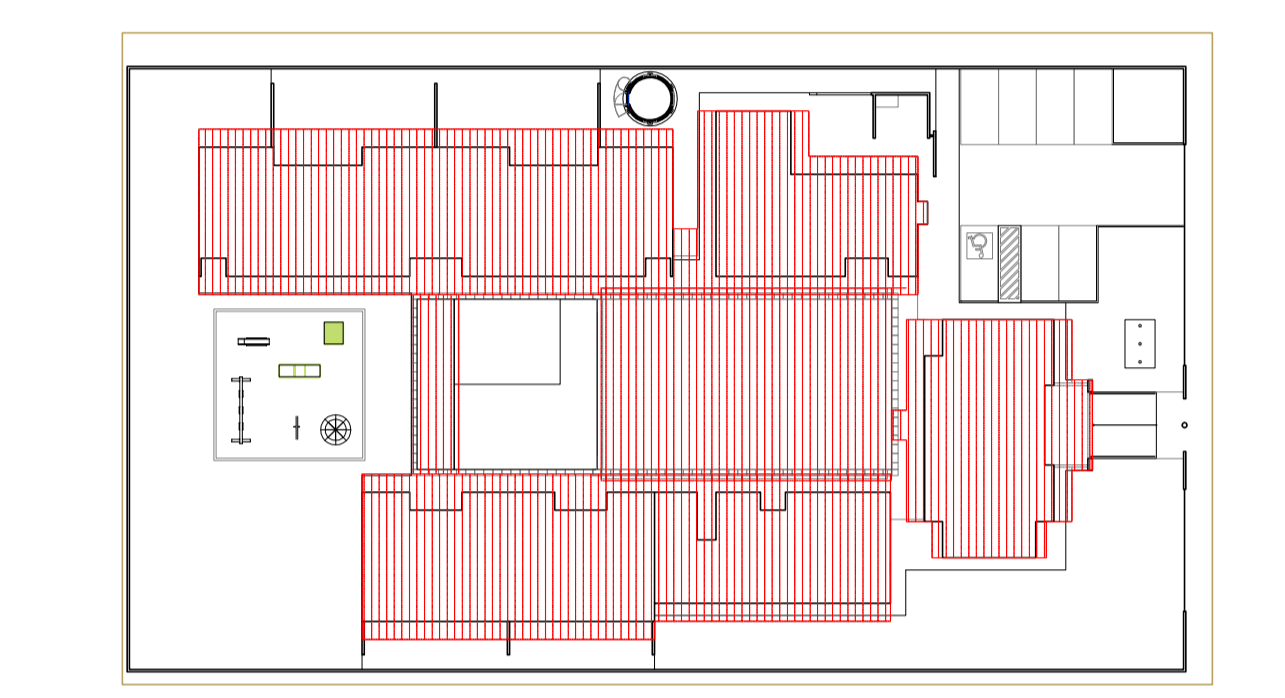

2 CROQUI DE REFERÊNCIA
ESCALA 1/500



PROJETO PADRÃO - FNDE

PROPRIETÁRIO: _____
 ENDEREÇO: _____
 MUNICÍPIO - UF: _____
 PROPRIETÁRIO: _____
 RESP. TÉCNICO: **CREA** _____
 AUTOR DO PROJETO: **CAU** _____

| | |
|------|------|
| DLFO | CREA |
| | RA |

OBSERVAÇÕES:

PROGRAMA PROINFÂNCIA - PROJETO TIPO B
PROJETO DE ARQUITETURA

| | | | |
|--|-------------------------------|-----------------|------------------|
| COORDENAÇÃO CGEST - Coordenação Geral de Infraestrutura Educativa | PLANTA BAIXA | ESCALA 1/100 | FRANCHA 02/36 |
| REVISÃO R.00 R.00 | DATA EMISSÃO NOVEMBRO/2012 | | |

1 PLANTA BAIXA
ESCALA 1/100

MAPA DE ESQUADRIAS

| REF. | Dimensões (cm) | Quantidade | TIPO | AMBIENTES |
|----------|----------------|------------|--|-----------------------|
| 80 x 210 | 80 x 210 | 01 | Tela, de vidro, em madeira, 01 vidro de vidro, 02 vidro de madeira | Sanitário (Área 20m²) |
| 80 x 210 | 80 x 210 | 04 | Tela, de vidro, em madeira, 01 vidro de vidro, 03 vidro de madeira | Sanitário (Área 20m²) |
| 80 x 210 | 80 x 210 | 03 | Tela, de vidro, em madeira, 01 vidro de vidro, 02 vidro de madeira | Sanitário (Área 20m²) |
| 80 x 190 | 80 x 190 | 01 | Tela, de vidro, em madeira | Sanitário (Área 20m²) |
| 80 x 190 | 80 x 190 | 02 | Tela, de vidro, em madeira | Sanitário (Área 20m²) |

LEGENDA

| REF. | Dimensões (cm) | Área (m²) | Quantidade | Área Total (m²) | TIPO | AMBIENTES |
|------|----------------|-----------|------------|-----------------|-----------------------------|-------------------------|
| 01 | 180 x 30 | 0,54 | 06 | 3,24 | 100 cm x 100 cm de alumínio | Bancadas (Área 3,24m²) |
| 02 | 180 x 60 | 1,08 | 06 | 6,48 | 100 cm x 100 cm de alumínio | Bancadas (Área 6,48m²) |
| 03 | 120 x 60 | 0,72 | 04 | 2,88 | 100 cm x 100 cm de alumínio | Bancadas (Área 2,88m²) |
| 04 | 180 x 120 | 2,16 | 01 | 2,16 | 100 cm x 100 cm de alumínio | Bancada (Área 2,16m²) |
| 05 | 180 x 120 | 2,16 | 01 | 2,16 | 100 cm x 100 cm de alumínio | Bancada (Área 2,16m²) |
| 06 | 240 x 60 | 1,44 | 07 | 10,08 | 100 cm x 100 cm de alumínio | Bancadas (Área 10,08m²) |
| 07 | 120 x 120 | 1,44 | 04 | 5,76 | 100 cm x 100 cm de alumínio | Bancadas (Área 5,76m²) |
| 08 | 180 x 120 | 2,16 | 01 | 2,16 | 100 cm x 100 cm de alumínio | Bancada (Área 2,16m²) |
| 09 | 240 x 120 | 2,88 | 02 | 5,76 | 100 cm x 100 cm de alumínio | Bancadas (Área 5,76m²) |
| 10 | 300 x 120 | 3,60 | 02 | 7,20 | 100 cm x 100 cm de alumínio | Bancadas (Área 7,20m²) |
| 11 | 240 x 180 | 4,32 | 04 | 17,28 | 100 cm x 100 cm de alumínio | Bancadas (Área 17,28m²) |
| 12 | 360 x 180 | 6,48 | 05 | 32,40 | 100 cm x 100 cm de alumínio | Bancadas (Área 32,40m²) |

LEGENDA

BANCADAS - B

- 01 - GR. CINZA ANDORINHA - esp. 2 cm - 1.25x0,60x0,9 m - APOIO CRECHES I & II
- 02 - GR. CINZA ANDORINHA - esp. 2 cm - 2.25x0,60x0,9 m - APOIO CRECHES III
- 03 - GR. CINZA ANDORINHA - esp. 2 cm - 1.25x0,60x0,9 m - APOIO SANITÁRIO CRECHES I & II
- 04 - GR. CINZA ANDORINHA - esp. 2 cm - 1.25x0,60x0,9 m - APOIO SANITÁRIO CRECHES III
- 05 - GR. CINZA ANDORINHA - esp. 2 cm - 1.25x0,60x0,9 m - TROCADOR CRECHES I & II
- 06 - GR. CINZA ANDORINHA - esp. 2 cm - 1.25x0,60x0,9 m - TROCADOR CRECHES III
- 07 - GR. CINZA ANDORINHA - esp. 2 cm - 1.25x0,60x0,9 m - CRECHE I & II
- 08 - GR. CINZA ANDORINHA - esp. 2 cm - 1.25x0,60x0,9 m - CRECHE III
- 09 - GR. CINZA ANDORINHA - esp. 2 cm - 1.25x0,60x0,9 m - SECRETARIA/RECEPÇÃO
- 10 - GR. CINZA ANDORINHA - esp. 2 cm - 1.25x0,60x0,9 m - VESTIÁRIO MASCULINO
- 11 - GR. CINZA ANDORINHA - esp. 2 cm - 1.25x0,60x0,9 m - VESTIÁRIO FEMININO
- 12 - GR. CINZA ANDORINHA - esp. 2 cm - 2.00x0,60x0,9 m - BUFFET

LEGENDA

BANCO DE CONCRETO - BC

- 01 - CONCRETO - 4.200x0,30x0,15 - PATIO COBERTO
- 02 - CONCRETO - 4.200x0,30x0,15 - RECEPÇÃO DA ADMINISTRAÇÃO

COBOGOS - CB

- 01 - CONCRETO 40x40x10 cm - 16 furas - 4.20x1,10x0,10 (LxAlxP) - SOLÁRIOS CRECHES I & II
- 02 - CONCRETO 40x40x10 cm - 16 furas - 2.20x1,20x0,10 (LxAlxP) - SOLÁRIOS CRECHES III e PRÉ
- 03 - CONCRETO 40x40x10 cm - 16 furas - 3.80x2,20x0,10 (LxAlxP) - PATIO DE SERVIÇO

LEGENDA

DIVISÓRIAS - DV

- 01 - LEVES TIPO DRILLIX - 15 mm - 4.05x2,72x0,03 (LxAlxP) - REPOUSO CRECHES I & II
- 02 - LEVES TIPO DRILLIX - 15 mm - 2.85x2,72x0,03 (LxAlxP) - REPOUSO CRECHES III
- 03 - GR. CINZA ANDORINHA - esp. 2 cm - 2.25x0,60x0,9 m - PREPARO LANCHES COZINHA
- 04 - GR. CINZA ANDORINHA - esp. 2 cm - 2.25x0,60x0,9 m - APOIO COZINHA
- 05 - GR. CINZA ANDORINHA - esp. 2 cm - 2.85x0,60x0,9 m - APOIO COZINHA
- 06 - GR. CINZA ANDORINHA - esp. 2 cm - 4.80x0,70x0,9 m - LAVANDERIA
- 07 - GR. CINZA ANDORINHA - esp. 2 cm - 4.80x0,70x0,9 m - ÁREA DE SERVIÇO EXTERNA
- 08 - GR. CINZA ANDORINHA - esp. 2 cm - 1.20x0,50x0,9 m - REFEITÓRIO

ESCALINHOS - EC

- 01 - GRANITO CINZA ANDORINHA - esp. 2 cm - CRECHES I & II
- 02 - GRANITO CINZA ANDORINHA - esp. 2 cm - CRECHES III
- 03 - GRANITO CINZA ANDORINHA - esp. 2 cm - CRECHES I & II
- 04 - GRANITO CINZA ANDORINHA - esp. 2 cm - CRECHES III

GRADIL - GR

- 01 - METALONE ARAME GALVANIZADO - AZUL - BLC. PEDAGÓGICO I E BLC. SERVIÇO
- 02 - METALONE ARAME GALVANIZADO - AZUL - PATIO DE SERVIÇO E GRAMA
- 03 - METALONE ARAME GALVANIZADO - AZUL - BLC. SERVIÇO E BLC. ADMINISTRATIVO
- 04 - METALONE ARAME GALVANIZADO - AZUL - BLC. AZUL E BLC. PEDAGÓGICO 2

LEGENDA

PRATELEIRA - PT

- 01 - GRANITO CINZA ANDORINHA - esp. 2 cm - 5,85 m x 0,4 m x 0,5 m - MULTÍUSO
- 02 - GRANITO CINZA ANDORINHA - esp. 2 cm - 6,60 m x 0,4 m x 0,5 m - ALMOXARIFADO
- 03 - GRANITO CINZA ANDORINHA - esp. 2 cm - 1,05 m x 0,50 m x 0,5 m - COZINHA
- 04 - GRANITO CINZA ANDORINHA - esp. 2 cm - 1,20 m x 0,65 m x 0,5 m - COZINHA
- 05 - GRANITO CINZA ANDORINHA - esp. 2 cm - 6,60 m x 0,30 m x 0,5 m - DESPENSA
- 06 - GRANITO CINZA ANDORINHA - esp. 2 cm - 1,80 m x 0,30 m x 0,5 m - D.M.L.
- 07 - GRANITO CINZA ANDORINHA - esp. 2 cm - 3,45 m x 0,30 m x 0,5 m - LAVANDERIA
- 08 - GRANITO CINZA ANDORINHA - esp. 2 cm - 3,45 m x 0,30 m x 0,5 m - COZINHA
- 09 - GRANITO CINZA ANDORINHA - esp. 2 cm - 1,05 m x 0,30 m x 0,5 m - COZINHA
- 10 - GRANITO CINZA ANDORINHA - esp. 2 cm - 1,05 m x 0,30 m x 0,5 m - COZINHA

LEGENDA

ESPECIFICAÇÕES

PISO

- 1 - CIMENTADO DESEMPENADO, COM JUNTAS PLÁSTICAS A CADA 1,20 M
- 2 - CERÂMICA 30x40 cm COR BRANCO GELO, DE PISO AO TETO
- 3 - GRANITINA POLIDA COR CINZA COM JUNTAS PLÁSTICAS NIVELADAS, A CADA 1,20 M
- 4 - BLOCO INTERTRAVADO DE CONCRETO
- 5 - GRAMADO
- 6 - ÁREA OU GRAMA SINTÉTICA

PAREDE

- 1 - CERÂMICA 10x10 cm, COR AMARELO, AZUL, ESCURO OU VERMELHO (CONFORME INDICAÇÃO)
- 2 - CERÂMICA 30x40 cm COR BRANCO GELO, DE PISO AO TETO
- 3 - CERÂMICA 10x10 cm, COR AZUL, ESCURO ATÉ 1,10 M CM, E PINTURA ACRÍLICA COR BRANCO GELO SOBRE MASSA CORRIDA, ACIMA DE 1,10 M CM
- 4 - PINTURA ACRÍLICA COR MARFIM, SOBRE MASSA CORRIDA
- 5 - CERÂMICA COR BRANCO 30x40 cm ATÉ 1,10 M CM, COM RODAPÉ DE MADEIRA DE 10 CM E PINTURA ACRÍLICA COR MARFIM SOBRE MASSA CORRIDA, ACIMA DE 1,10 M CM
- 6 - CERÂMICA 30x40 cm COR BRANCO GELO ATÉ 1,10 M CM, FAIXA CERÂMICA 10x10 cm COR AZUL, ESCURO OU VERMELHO, CONFORME INDICAÇÃO E PINTURA ACRÍLICA COR BRANCO GELO ACIMA DE 1,10 M CM

TETO

- 1 - LAJE PINTURA PVA LATEX BRANCO NEVE SOBRE MASSA CORRIDA PVA

* AS JANELAS DA COZINHA E LACTÁRIO DEVEM PREVER TELA.