

**1** PLANTA BAIXA - PORTÃO DE ACESSO  
ESCALA 1/75

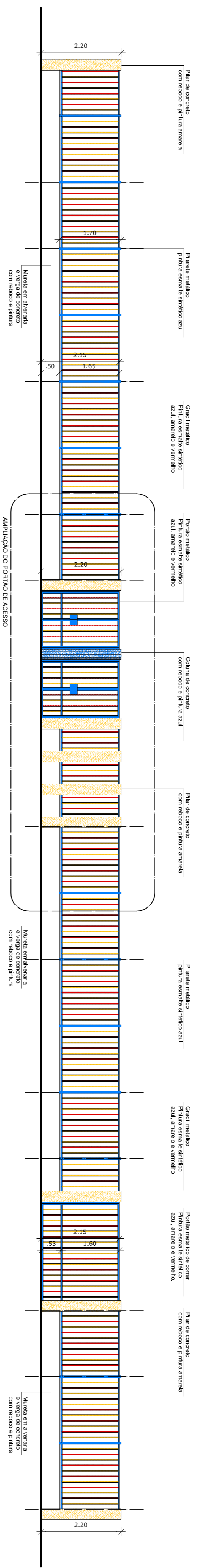

**2** VISTA - PORTÃO DE ACESSO  
ESCALA 1/75

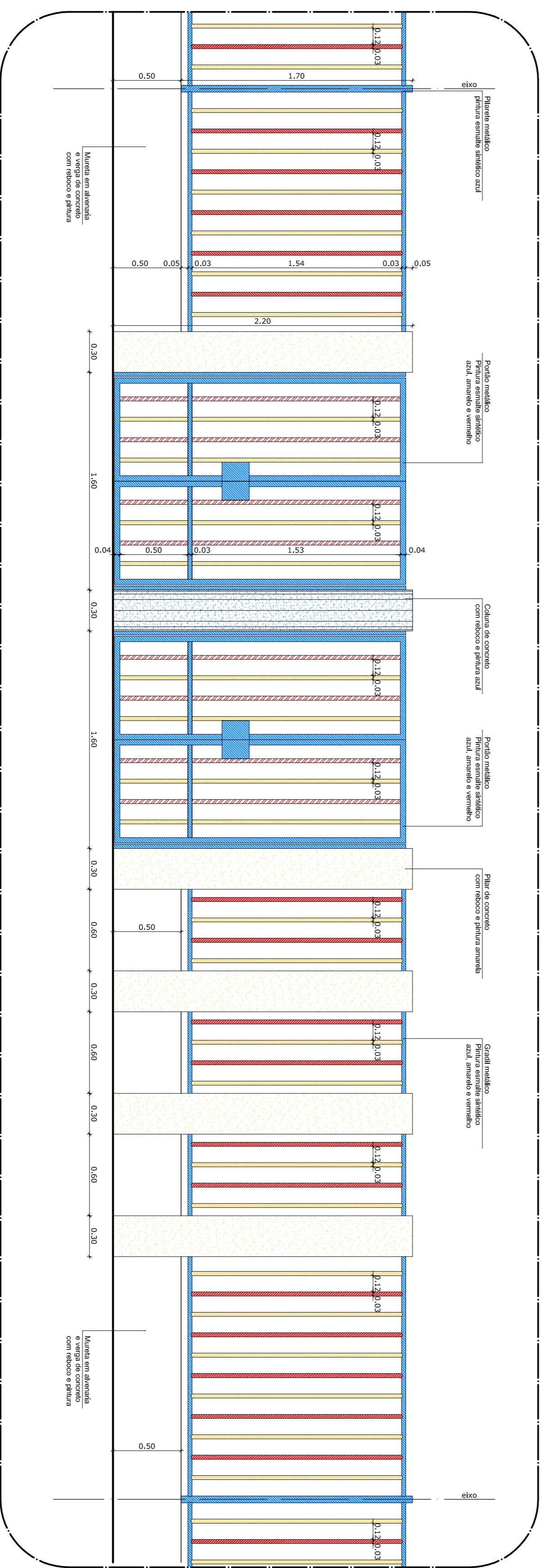

**3** AMPLIAÇÃO - PORTÃO DE ACESSO  
ESCALA 1/25

- NOTAS**
- DIMENSÕES EM METROS;
  - COTAS DE NÍVEL EM METROS;
  - VERIFICAR POSIÇÃO EXATAS DOS PILARES NO PROJETO ESTRUTURAL;
  - VERIFICAR POSIÇÃO EXATAS DOS ESTACOS ENTRE O PROJETO DE DETALHAMENTO;
  - ELABORAR O CONTRATO DE INFORMACOES ENTRE O PROJETO GERADO E O CADERNO DE ESPECIFICACOES, PRELIMINAR DE ANTONOMIAS, PLANILHAS DESENHOS, DIMENSÕES DE CONJUNTO DE INFORMACOES ENTRE AS DIMENSÕES E AS INDICAÇÕES DE COTAS E NÍVEIS, PRELIMINAR DE ANTONOMIAS CONTIDAS NAS INDICAÇÕES DE COTAS E NÍVEIS;
  - ALTERAÇÕES NESSE PROJETO SOMENTE COM AUTORIZAÇÃO EXPRESSA DO FNDE
- REFERÊNCIAS:**
- MEMORIAL DESCRITIVO DO PROJETO;
  - ESPECIFICAÇÕES TÉCNICAS DO PROJETO DE ARQUITETURA;
  - PLANILHA DE QUANTITATIVOS;
  - CADERNO DE ENCARGOS

| LEGENDA: |  |
|----------|--|
|          | INDICAÇÃO NÍVEL PLANTA E CORTE                     |
|          | INDICAÇÃO DE CORTES                                |
|          | INDICAÇÃO DE FACHOAS                               |
|          | INDICAÇÃO DE PORTAS E JANELAS                      |
|          | INDICAÇÃO DE ELEMENTOS (BANCOS, TRAVESEIROS, ETC.) |

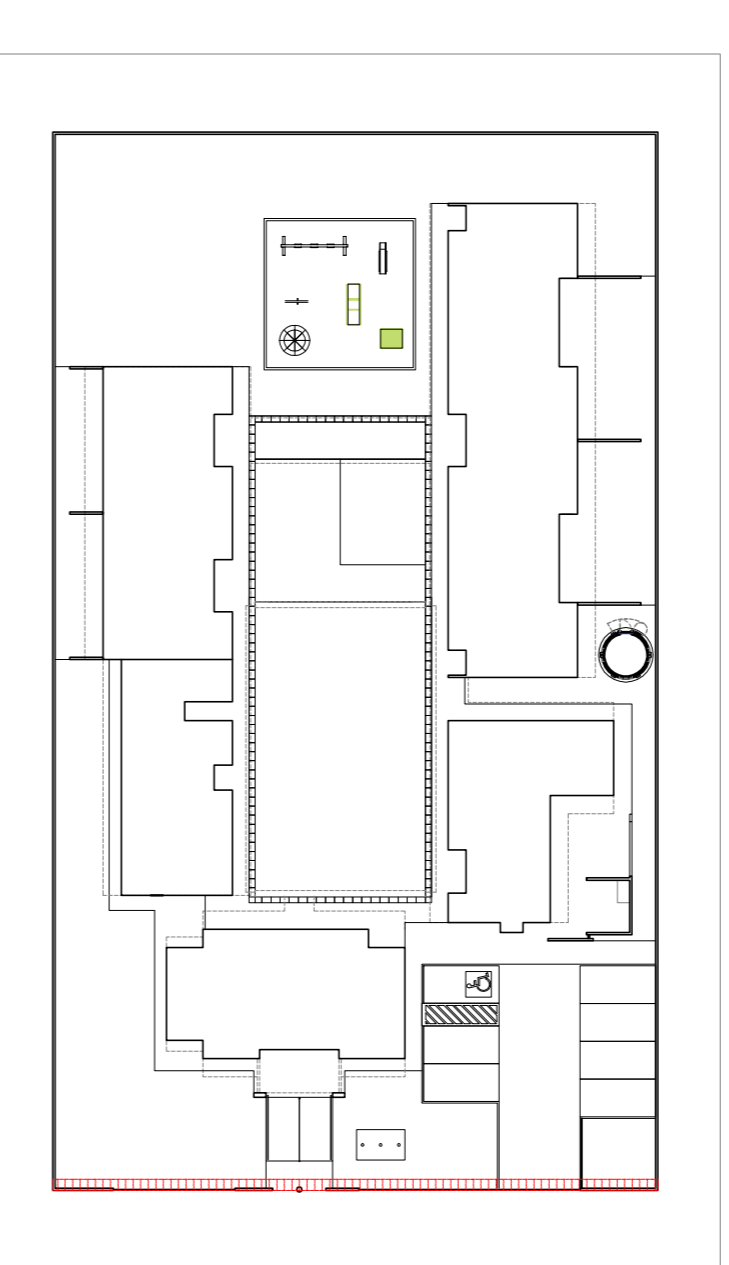

**CROQUI DE REFERÊNCIA**  
ESCALA 1/500

**PROJETO PADRÃO - FNDE**

**FNDE** **Ministério da Educação**

**BRASIL** **PAÍS RICO E PAÍS SEM POBREZA**

|                   |      |
|-------------------|------|
| PROPRIETÁRIO:     |      |
| ENDEREÇO:         |      |
| MUNICÍPIO - UF:   |      |
| PROPRIETÁRIO:     |      |
| RESP. TÉCNICO:    | CREA |
| AUTOR DO PROJETO: | CAU  |
| DUFO:             | CREA |
| RA:               |      |
| OBSERVAÇÕES:      |      |

|   |                   |               |               |
|---|-------------------|---------------|---------------|
| <b>PROGRAMA PROINFÂNCIA - PROJETO TIPO B</b>            |                   | <b>ARQ</b>    |               |
| <b>PROJETO DE ARQUITETURA</b>                           |                   | <b>18/36</b>  |               |
| COORDENADOR   | DETAHAMENTO       | ESCALA        | INDICAÇÃO     |
| CGEST - Coordenação Geral de Infraestrutura Educacional | PORTÃO DE ENTRADA | R:00          | NOVEMBRO 2012 |
| FORMATO   | ARQ               | INDICAÇÃO     | FRANCA        |
| A1 (90X25)  | R:00              | NOVEMBRO 2012 | 18/36         |