

| Item | Descrição | Quantidade | Valor Unitário | Valor Total |
|------|-----------|------------|----------------|-------------|
| P1 | 15000 | 1.000 | 150,00 | 150,00 |
| P2 | 15000 | 1.000 | 150,00 | 150,00 |
| P3 | 15000 | 1.000 | 150,00 | 150,00 |
| P4 | 15000 | 1.000 | 150,00 | 150,00 |
| P5 | 15000 | 1.000 | 150,00 | 150,00 |
| P6 | 15000 | 1.000 | 150,00 | 150,00 |
| P7 | 15000 | 1.000 | 150,00 | 150,00 |
| P8 | 15000 | 1.000 | 150,00 | 150,00 |
| P9 | 15000 | 1.000 | 150,00 | 150,00 |
| P10 | 15000 | 1.000 | 150,00 | 150,00 |
| P11 | 15000 | 1.000 | 150,00 | 150,00 |
| P12 | 15000 | 1.000 | 150,00 | 150,00 |
| P13 | 15000 | 1.000 | 150,00 | 150,00 |
| P14 | 15000 | 1.000 | 150,00 | 150,00 |
| P15 | 15000 | 1.000 | 150,00 | 150,00 |
| P16 | 15000 | 1.000 | 150,00 | 150,00 |
| P17 | 15000 | 1.000 | 150,00 | 150,00 |
| P18 | 15000 | 1.000 | 150,00 | 150,00 |
| P19 | 15000 | 1.000 | 150,00 | 150,00 |
| P20 | 15000 | 1.000 | 150,00 | 150,00 |
| P21 | 15000 | 1.000 | 150,00 | 150,00 |
| P22 | 15000 | 1.000 | 150,00 | 150,00 |
| P23 | 15000 | 1.000 | 150,00 | 150,00 |
| P24 | 15000 | 1.000 | 150,00 | 150,00 |
| P25 | 15000 | 1.000 | 150,00 | 150,00 |
| P26 | 15000 | 1.000 | 150,00 | 150,00 |
| P27 | 15000 | 1.000 | 150,00 | 150,00 |
| P28 | 15000 | 1.000 | 150,00 | 150,00 |
| P29 | 15000 | 1.000 | 150,00 | 150,00 |
| P30 | 15000 | 1.000 | 150,00 | 150,00 |
| P31 | 15000 | 1.000 | 150,00 | 150,00 |
| P32 | 15000 | 1.000 | 150,00 | 150,00 |
| P33 | 15000 | 1.000 | 150,00 | 150,00 |
| P34 | 15000 | 1.000 | 150,00 | 150,00 |
| P35 | 15000 | 1.000 | 150,00 | 150,00 |
| P36 | 15000 | 1.000 | 150,00 | 150,00 |
| P37 | 15000 | 1.000 | 150,00 | 150,00 |
| P38 | 15000 | 1.000 | 150,00 | 150,00 |
| P39 | 15000 | 1.000 | 150,00 | 150,00 |
| P40 | 15000 | 1.000 | 150,00 | 150,00 |
| P41 | 15000 | 1.000 | 150,00 | 150,00 |
| P42 | 15000 | 1.000 | 150,00 | 150,00 |
| P43 | 15000 | 1.000 | 150,00 | 150,00 |
| P44 | 15000 | 1.000 | 150,00 | 150,00 |
| P45 | 15000 | 1.000 | 150,00 | 150,00 |
| P46 | 15000 | 1.000 | 150,00 | 150,00 |
| P47 | 15000 | 1.000 | 150,00 | 150,00 |
| P48 | 15000 | 1.000 | 150,00 | 150,00 |
| P49 | 15000 | 1.000 | 150,00 | 150,00 |
| P50 | 15000 | 1.000 | 150,00 | 150,00 |
| P51 | 15000 | 1.000 | 150,00 | 150,00 |
| P52 | 15000 | 1.000 | 150,00 | 150,00 |
| P53 | 15000 | 1.000 | 150,00 | 150,00 |
| P54 | 15000 | 1.000 | 150,00 | 150,00 |
| P55 | 15000 | 1.000 | 150,00 | 150,00 |
| P56 | 15000 | 1.000 | 150,00 | 150,00 |
| P57 | 15000 | 1.000 | 150,00 | 150,00 |
| P58 | 15000 | 1.000 | 150,00 | 150,00 |
| P59 | 15000 | 1.000 | 150,00 | 150,00 |
| P60 | 15000 | 1.000 | 150,00 | 150,00 |
| P61 | 15000 | 1.000 | 150,00 | 150,00 |
| P62 | 15000 | 1.000 | 150,00 | 150,00 |
| P63 | 15000 | 1.000 | 150,00 | 150,00 |
| P64 | 15000 | 1.000 | 150,00 | 150,00 |
| P65 | 15000 | 1.000 | 150,00 | 150,00 |
| P66 | 15000 | 1.000 | 150,00 | 150,00 |
| P67 | 15000 | 1.000 | 150,00 | 150,00 |
| P68 | 15000 | 1.000 | 150,00 | 150,00 |
| P69 | 15000 | 1.000 | 150,00 | 150,00 |
| P70 | 15000 | 1.000 | 150,00 | 150,00 |
| P71 | 15000 | 1.000 | 150,00 | 150,00 |
| P72 | 15000 | 1.000 | 150,00 | 150,00 |
| P73 | 15000 | 1.000 | 150,00 | 150,00 |
| P74 | 15000 | 1.000 | 150,00 | 150,00 |
| P75 | 15000 | 1.000 | 150,00 | 150,00 |
| P76 | 15000 | 1.000 | 150,00 | 150,00 |
| P77 | 15000 | 1.000 | 150,00 | 150,00 |
| P78 | 15000 | 1.000 | 150,00 | 150,00 |
| P79 | 15000 | 1.000 | 150,00 | 150,00 |
| P80 | 15000 | 1.000 | 150,00 | 150,00 |
| P81 | 15000 | 1.000 | 150,00 | 150,00 |
| P82 | 15000 | 1.000 | 150,00 | 150,00 |
| P83 | 15000 | 1.000 | 150,00 | 150,00 |
| P84 | 15000 | 1.000 | 150,00 | 150,00 |
| P85 | 15000 | 1.000 | 150,00 | 150,00 |
| P86 | 15000 | 1.000 | 150,00 | 150,00 |
| P87 | 15000 | 1.000 | 150,00 | 150,00 |
| P88 | 15000 | 1.000 | 150,00 | 150,00 |
| P89 | 15000 | 1.000 | 150,00 | 150,00 |
| P90 | 15000 | 1.000 | 150,00 | 150,00 |
| P91 | 15000 | 1.000 | 150,00 | 150,00 |
| P92 | 15000 | 1.000 | 150,00 | 150,00 |
| P93 | 15000 | 1.000 | 150,00 | 150,00 |
| P94 | 15000 | 1.000 | 150,00 | 150,00 |
| P95 | 15000 | 1.000 | 150,00 | 150,00 |
| P96 | 15000 | 1.000 | 150,00 | 150,00 |
| P97 | 15000 | 1.000 | 150,00 | 150,00 |
| P98 | 15000 | 1.000 | 150,00 | 150,00 |
| P99 | 15000 | 1.000 | 150,00 | 150,00 |
| P100 | 15000 | 1.000 | 150,00 | 150,00 |

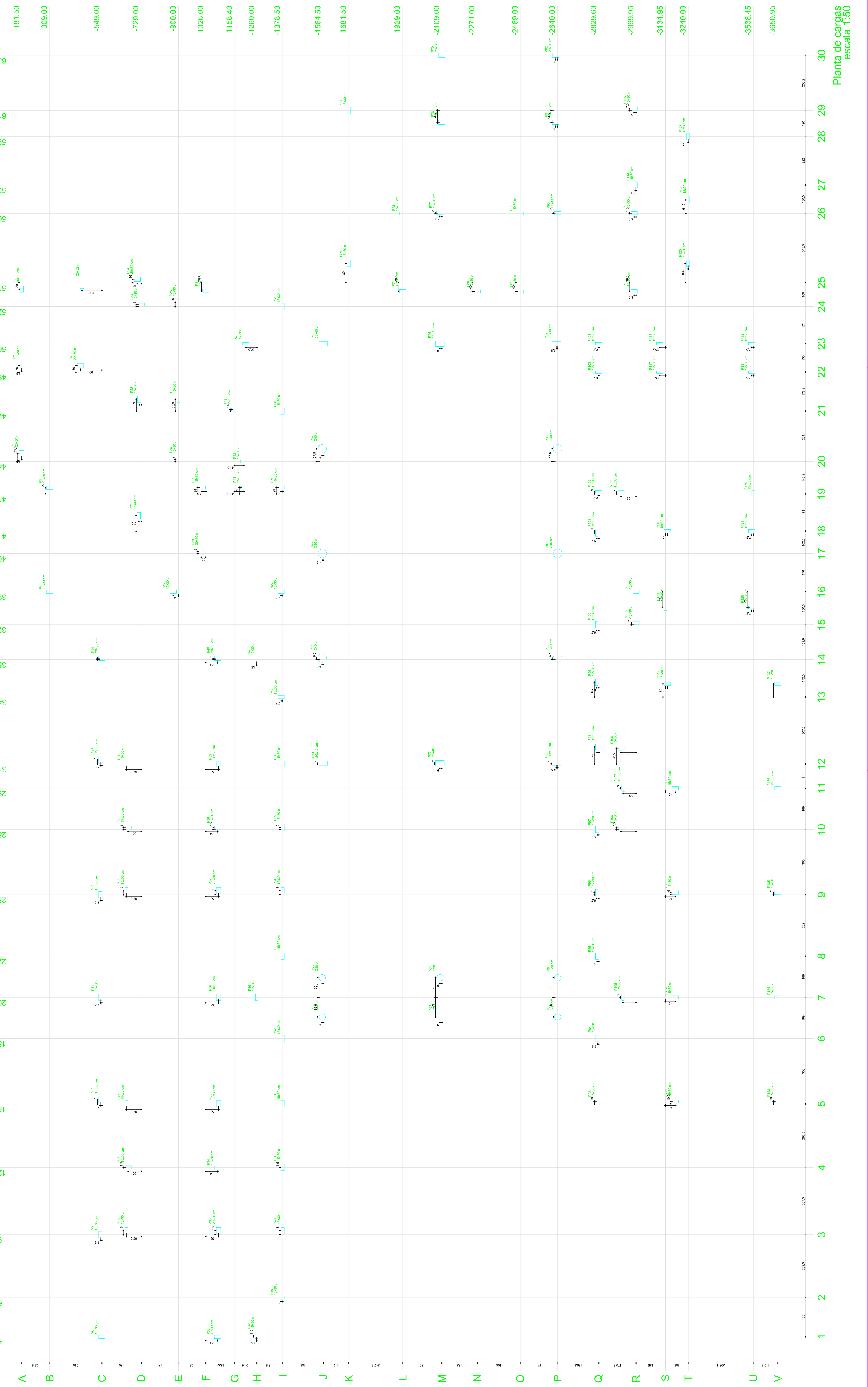

OBSERVAÇÕES IMPORTANTES:
 1- O FNDZ disponibiliza as fundações do projeto através do cálculo de blocos entre estacas. A responsabilidade pelo dimensionamento das estacas e a verificação das condições de trabalho da estaca, bem como a verificação das condições de trabalho do solo, é de responsabilidade do profissional responsável pelo projeto. Para o cálculo das fundações, disponibilizamos os dados necessários para a elaboração dos projetos de fundações.
 2- Este projeto não deve ser utilizado para a execução de obras sem a presença do profissional responsável pelo projeto.
 3- Este projeto não deve ser utilizado para a execução de obras sem a presença do profissional responsável pelo projeto.
 4- Determinação de estabilidade do solo e análise de perfis geotécnicos.
 5- Este projeto não deve ser utilizado para a execução de obras sem a presença do profissional responsável pelo projeto.

FNDZ Engenharia e Arquitetura
 Rua: ...
 Fone: ...
 E-mail: ...

PROJETO PADRAO - FNDZ
 FUNDAÇÃO DE DESENVOLVIMENTO EDUCACIONAL - FIDE

PROJETO DE ESTRUTURA DE CONCRETO
 PLANTA DE CARGAS NA FUNDAÇÃO

PROJETO: ...
 DATA: ...
 ESCALA: 1:50