

LEGENDA

- AF-2 Ø25 - Coluna de Água Fria Potável
- AL-1 Ø25 - Coluna de Alimentação de água da Concessionária
- RG - Registro Bruto de Gaveta
- RP - Registro de Pressão com CPVC - RP
- RP - Registro de Pressão com PVC soldável - RP
- RG - Registro de gaveta c/canopla cromada c/ CPVC - RG
- RG - Registro de gaveta c/canopla cromada c/PVC soldável - RG
- VD - Válvula de Descarga com PVC soldável - VD
- Tubulação de Água Fria
- Tubulação de Água Fria pelo Piso

OBSERVAÇÕES

- 1 - A tubulação de água fria será executada com tubos de PVC soldável, fabr. cont. NBR 5648 - Fab. TIGRE ou similar;
- 2 - As conexões são de PVC, sua junção com os tubos será feita através de solda com adesivo plástico, conforme as especificações do fabricante;
- 3 - As ligações com louças, metais, válvulas e registros serão feitas com conexões de PVC com rosca interna metálica;
- 4 - Os vasos sanitários terão as caixas de descarga acopladas. Marca Celite ou similar;
- 5 - Serão utilizadas caixas d'água com capacidade para 1.500 litros com tampa roscaada e flanges pré instalados. Marca Acqualimp ou similar;
- 6 - As caixas d'água serão instaladas sobre patamar a 1,00 m da laje de cobertura.
- 7 - As caixas d'água serão interligadas com tubulação de PVC rígido soldável, que também terá a função de barmite.
- 8 - Este projeto foi elaborado em conformidade com a norma ABNT - NBR 05626 - 1998 - Instalação Predial de Água Fria.

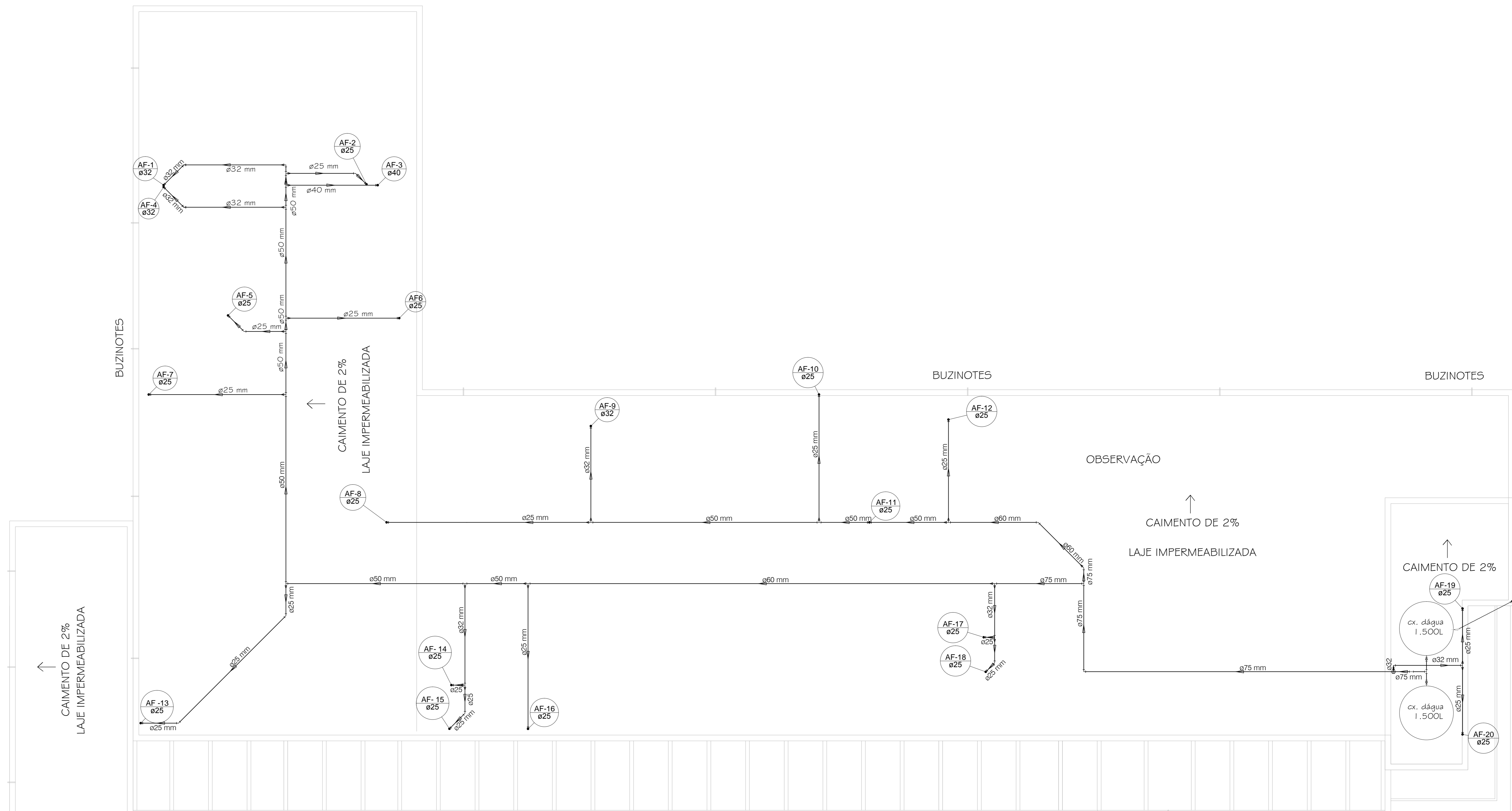

PLANTA DE COBERTURA

ESC.: 1/50

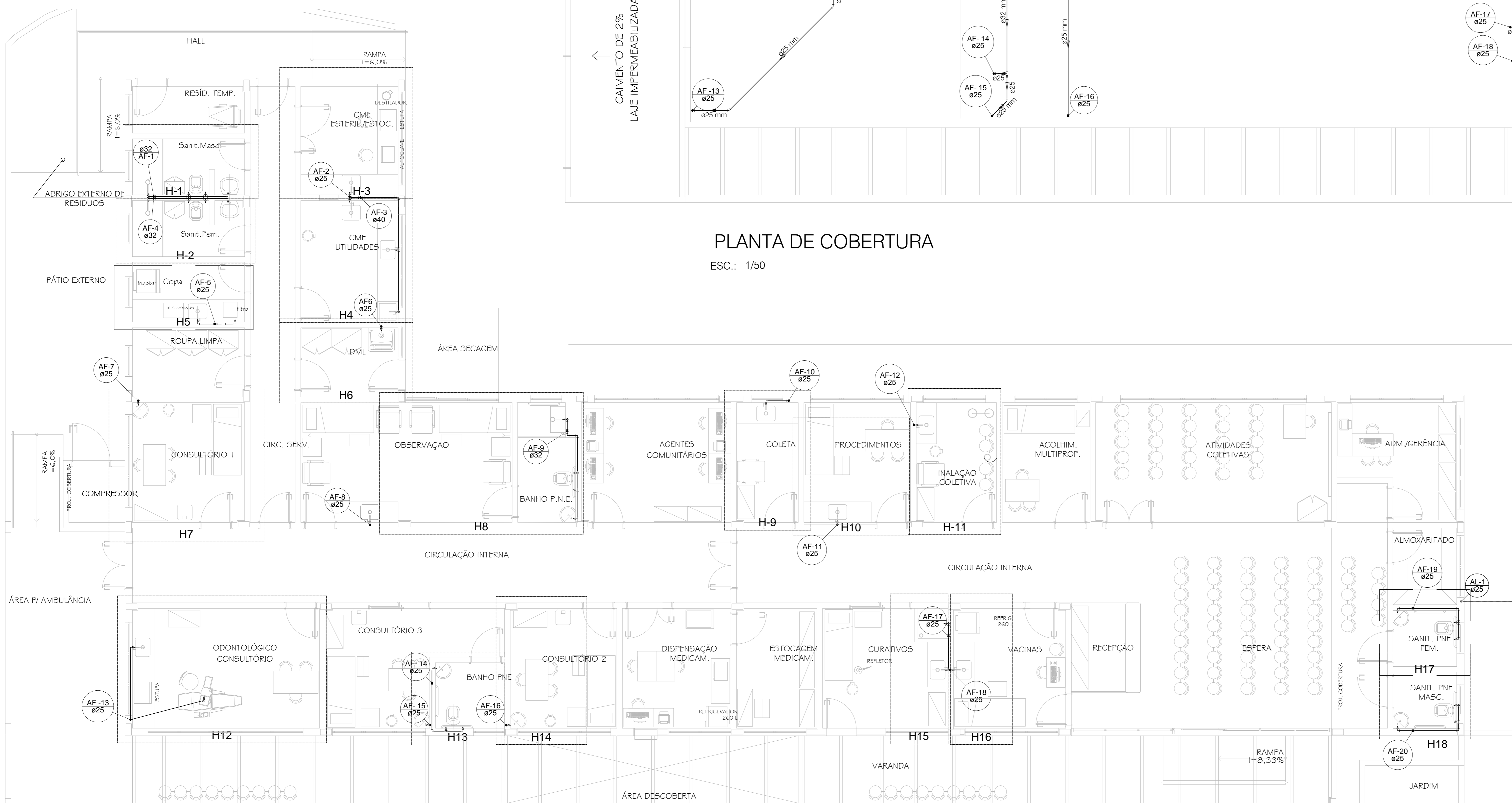

PLANTA DE TÉRREO

ESC.: 1/50

ALTURA DOS PONTOS

- LV - 0,55 m
- PIA - 0,60 m
- CDA - 0,20m a 0,15m do eixo do vaso - Lado Direito
- CH - 2,15 m - Registro a 1,20 m
- DH - 0,55m a 30cm do eixo do vaso
- EXP - 0,35 m
- FR - 1,40 m
- TL - 0,60 m
- PIAD - 0,60 m
- TLR - 1,00 m
- VE - 1,20 m
- RG - 2,40 m (Uso Geral)
- RP - 1,20 m (Uso nos Chuveiros Internos)

Legenda das indicações

- CH Chuveiro Ducha
- DH Ducha Higiénica
- FR Filtro refrigerado
- LV Lavatório
- CD Cadeira do Dentista
- EXP Expurgo
- PIA Pia de cozinha
- RP Registro de Pressão com canopla cromada
- RG Registro de gaveta com canopla cromada
- TDML Tampe do DML
- TL Tomeira de Lavagem
- CDA Vaso sanitário com caixa acoplada
- PIAD Pia de Despejo
- VD Válvula de Descarga do Expurgo

PMI - SEMOB APROVADO

CONSTRUÇÃO DE UNIDADE BÁSICA DE SAÚDE DA FAMÍLIA CENTRO - SAMBAETIBA

ms PROJETOS Rua São José, 90 - Sala 1111 - Centro - Rio de Janeiro - RJ  
Brasil - Cep: 20010-901 - e-mail: mrcnicarprojetos@ig.com.br  
www.mspjetos.com.br

Projeto: PROJETO DE UNIDADE BÁSICA DE SAÚDE TIPO I - SAMBAETIBA Localização: RJ 116 KM 07 - CENTRO SAMBAETIBA ITABORAÍ - RJ

Título: INSTALAÇÃO HIDRÁULICA - PLANTA BAIXA TÉRREO E COBERTURA

PRPA: WAGNER HELLMUTH Contrato: Escala: INDICADA Data: NOVEMBRO 2014

HID.01