



PREFEITURA MUNICIPAL DE ITABORAÍ
ESTADO DO RIO DE JANEIRO
SECRETARIA MUNICIPAL DE EDUCAÇÃO – SEMED

SUBSECRETARIA DE INFRAESTRUTURA, MATERIAL, PATRIMÔNIO E
TRANSPORTE

LEVANTAMENTO TÉCNICO SINTÉTICO DA ESTIMATIVA DE
DEMANDA

LOTE 11

1- JOAQUIM PEDRO DE ANDRADE, CIEP 452 - E.Mz.

➤ **MANUTENÇÃO PREVENTIVA** – Instalações Hidráulicas: Água Potável e Pluviais, Esgoto Sanitário; Instalações Elétricas: Quadros de Distribuição de Circuitos Elétricos Terminais de Iluminação e Tomadas; Quadros de Força e Padrão Concessionário (PC); Sistemas de Iluminação Geral; Instalações Elétricas de Luz e Força; Esquadrias; Capina e Roçada; Calhas, Lajes e Reservatórios Inferiores (Cisternas) impermeabilizados.

➤ **MANUTENÇÃO CORRETIVA:**

- Colocação de espelhos de tomadas (um furo)
- Colocação de espelhos de interruptor (simples)
- Substituição de luminárias
- Substituição de lâmpadas (led)
- Substituição de disjuntores (110w / 220w)
- Tampa de bacia sanitária
- Suporte para papel higiênico
- Substituição de torneiras danificadas
- Substituição de bacias sanitárias danificadas
- Infiltração (telha em amianto)
- Substituição de pisos e ladrilhos danificados
- Repintura das paredes e teto (interno e externo)
- Repintura das portas e portões
- Repintura de grades
- Repintura do telhado (telha em amianto)
- Colocação de piso (dispensa)
- Repintura das esquadrias

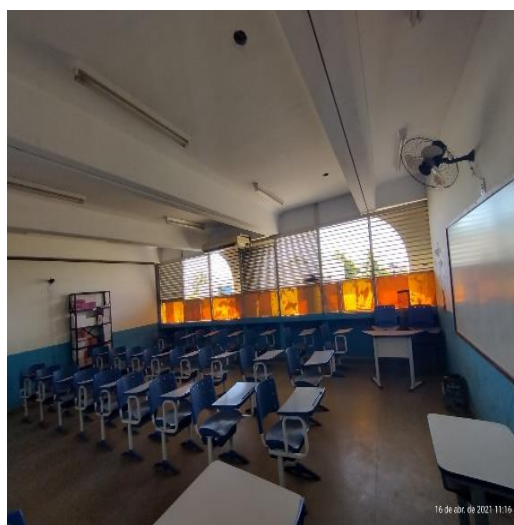



PREFEITURA MUNICIPAL DE ITABORAÍ
ESTADO DO RIO DE JANEIRO
SECRETARIA MUNICIPAL DE EDUCAÇÃO – SEMED

SUBSECRETARIA DE INFRAESTRUTURA, MATERIAL, PATRIMÔNIO E
TRANSPORTE

2- ODILON BERNARDES, CIEP 478 - E.Mz.

- **MANUTENÇÃO PREVENTIVA** – Instalações Hidráulicas: Água Potável e Pluviais, Esgoto Sanitário; Instalações Elétricas: Quadros de Distribuição de Circuitos Elétricos Terminais de Iluminação e Tomadas; Quadros de Força e Padrão Concessionário (PC); Sistemas de Iluminação Geral; Instalações Elétricas de Luz e Força; Esquadrias; Capina e Roçada; Calhas, Lajes e Reservatórios Inferiores (Cisternas) impermeabilizados.
- **MANUTENÇÃO CORRETIVA:**
- Colocação de espelhos de tomadas (um furo)
 - Colocação de espelhos de interruptor (simples)
 - Substituição de luminárias
 - Substituição de lâmpadas (led)
 - Substituição de disjuntores (110w / 220w)
 - Tampa de bacia sanitária
 - Suporte para papel higiênico
 - Substituição de torneiras danificadas
 - Substituição de bacias sanitárias danificadas
 - Infiltração (teto da sala de aula no segundo pavimento)
 - Substituição de vidros danificados (janelas de alumínio)
 - Substituição de portas danificadas (madeira maciça – 0,80 x 2,10)
 - Reparação no forro (banheiro feminino e masculino)
 - Substituição de pisos e ladrilhos danificados
 - Repintura das paredes e teto (interno e externo)
 - Repintura das portas e portões
 - Repintura de grades
 - Instalação de 5 (cinco) bebedouros (partes internas)
 - Repintura das esquadrias



Praça Marechal Floriano Peixoto, 18 – Centro – Itaboraí / RJ – CEP 24800-165



PREFEITURA MUNICIPAL DE ITABORAÍ
ESTADO DO RIO DE JANEIRO
SECRETARIA MUNICIPAL DE EDUCAÇÃO – SEMED

SUBSECRETARIA DE INFRAESTRUTURA, MATERIAL, PATRIMÔNIO E
TRANSPORTE





PREFEITURA MUNICIPAL DE ITABORAÍ
ESTADO DO RIO DE JANEIRO
SECRETARIA MUNICIPAL DE EDUCAÇÃO – SEMED

SUBSECRETARIA DE INFRAESTRUTURA, MATERIAL, PATRIMÔNIO E
TRANSPORTE

LEVANTAMENTO REALIZADO ENTRE OS DIAS 03 DE NOVEMBRO DE 2021 E 26 DE NOVEMBRO DE 2021.

Roana Pereira de Souza
Engenheira Civil – CREA 2019110802
Mat. 47.367

Vanilson Gomes de Souza
Arquiteto / Urbanista – CAU A155423-9
Mat. 48.096